

PROTOURS
DESTINATION *Chile*

Le Chili...et au-delà 2017/2018



ALTO ATACAMA

www.integralturismo.com

*"Aucun lieu n'est assez loin,
pour ceux qui peuvent rêver."* (ANONYME)

CHERS ASSOCIES,

Chez Protours, nous aimons penser que voyager est une expérience plus qu'une destination. C'est l'inattendu, ce sont les merveilles et les curiosités qui aident à créer ces moments spéciaux tout au long du voyage. On a tendance à se concentrer sur la distance parcourue et non sur tout ce que l'on peut voir le long du chemin. C'est pour cela que chez Protours, nous nous efforçons de toujours nous rappeler qu'une partie de notre travail est l'inspiration, qui peut se retrouver dans le plus petit détail. À travers nos excursions, nos offres et nos options sur mesure, nous cherchons à réaliser tous les rêves du début à la fin.

En tant qu'équipe aux vastes connaissances, nous sommes heureux de partager avec vous ce manuel. Dans ses pages, vous trouverez un nouveau design. En sachant que la géographie du Chili est relativement bien connue, nous avons décidé de présenter notre manuel selon **NOS LIGNES EXCLUSIVES DE PRODUITS**. Comme vous pourrez le voir, chaque section est composée d'une introduction suivie d'itinéraires exclusifs de cette catégorie. Nous espérons que ce nouveau design offre plus de clarté dans la présentation de nos produits afin que ce manuel soit un outil efficace pour organiser les voyages parfaits.

En plus des nouveautés mentionnées, nous profitons de l'occasion pour créer un lien plus étroit entre notre manuel de ventes physique et **WBECOMM, NOTRE PLATEFORME ONLINE DE MARKETING ET DE VENTES**. À l'intérieur de ce site interactif, on peut trouver nos services et nos produits avec des descriptions, des tarifs, des photographies et des possibles dates de réservation. De plus, chaque page d'introduction à l'intérieur du manuel contiendra des **INSTRUCTIONS SIMPLES** pour chercher le produit souhaité dans Webconnect. Notre idée est de donner l'information de la façon la plus uniformisée possible, pour plus d'efficacité et grâce à une assistance personnalisée.

Enfin, nous souhaitons saisir l'occasion pour remercier chacun de nos fidèles clients. Au fur et à mesure que nous avançons, nous espérons pouvoir vous proposer une qualité constante et un appui que vous avez toujours attendu de notre part. Nous continuerons à construire des programmes aux bases solides, en nous concentrant toujours sur l'excellence et le sens de ces derniers. Nous sommes convaincus que voyager peut former les esprits et créer de nouvelles connexions.



Photo: Natalie, une de nos assistantes de l'équipe des Travel Consultants, en train d'utiliser Webconnect pour aider nos clients.



San Pedro de Atacama



Chiloé Island



Torres del Paine, Patagonia

Inspired by nature, waiting for you

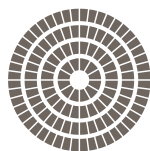

tierrahotels

CONTENUS 2017/2018

TARIFS, IMAGES, DESCRIPTIONS ET INFORMATION IMPORTANTE DISPONIBLE SUR WEBCONNECT.



ÉDITORIAL	3
INDEX	5
DESTINATIONS	7 – 11
ALTIPLANO / DÉSERT D'ATACAMA	7
NORTE CHICO ET LA SERENA / ÎLE DE PÂQUES	8
SANTIAGO ET CHILI CENTRAL / VIGNOBLES CHILIENS	9
ARAUCANIE / RÉGION DES LACS	10
CARRETERA AUSTRAL / PATAGONIE	11
LA MAGIE DE	13
LA MAGIE DE L'ALTIPLANO	14
LA MAGIE D'ATACAMA	15
LA MAGIE DE L'ÎLE DE PÂQUES	16
LA MAGIE DES LACS	17
LA MAGIE DE LA CARRETERA AUSTRAL	18
LA MAGIE DE LA PATAGONIE	19
L'ESPRIT DE	21
L'ESPRIT DE L'ALTIPLANO	22
L'ESPRIT D'ATACAMA	23
L'ESPRIT DES VALLÉES MYSTIQUES	24
L'ESPRIT DE L'ARAUCANIE	25
L'ESPRIT DES LACS	26
L'ESPRIT DE CHILOÉ	27
L'ESPRIT DE LA PATAGONIE	28
L'ESPRIT DE LA TERRE DE FEU	29
UNIQUE EN SON GENRE!	31
UNIQUE EN SON GENRE! ATACAMA	32
UNIQUE EN SON GENRE! CHILI CENTRAL	33
UNIQUE EN SON GENRE! RÉGION DES LACS	34
UNIQUE EN SON GENRE! PATAGONIE	35
PROADVENTURE	37
DÉSERT D'ATACAMA	38
CAMPING SOUS LES ÉTOILES DU DÉSERT	39
HIKING ENTRE LES VOLCANS	40
SKI TOURING EN ARAUCANIE	41
LA RÉGION DES LACS	42
EN PARCOURANT LA TERRE SAUVAGE	43
TREKKING TORRES DEL PAINE	44
MULTIDESTINATIONS	47
EN HARMONIE AVEC LA NATURE ET LA CULTURE	48 – 49
ROUTE DE LA PATAGONIE DE CHARLES DARWIN	50 – 51
DANS LA PATAGONIE PROFONDE	52
À TRAVERS L'AMÉRIQUE LATINE	53
OÙ FUSIONNENT LA TERRE ET LE CIEL	54
CROISIÈRES	56
ANTARCTIQUE CLASSIQUE	57
AU BOUT DU MONDE	58
SELFDIVES	60
LES INCONTOURNABLES DU NORD DU CHILI	61
CÔTES ET PARCS DU NORD	62
BRISES DE MER ET MONTAGNE	63
LES TRÉSORS CACHÉS DE LA RÉGION DES LACS	64
RÉGION DES LACS DU CÔTÉ CHILIEN ET ARGENTIN	65
NORD ET SUD DE LA CARRETERA AUSTRAL	66
PATAGONIE CHILIENNE	67
GRANDE PATAGONIE	68 – 69
EXCURSIONS	71
CULTURE	72 – 73
GASTRONOMIE ET VIN	74 – 76
PROADVENTURE	77 – 79
OBSERVATION DES ÉTOILES	80
INTÉRÊTS SPÉCIAUX	81
PRONATURE	82

AWASI

Atacama | Patagonia



Once upon a time.

AWASI.COM



RELAIS &
CHATEAUX.

Altiplano



SAISON: Toute l'année.

CLIMAT ET TEMPÉRATURE: Tempéré sec. En été, la température varie entre 17 et 26° C. En hiver, entre 14 et 22° C. Attention à l'hiver bolivien qui peut provoquer de fortes pluies, entre janvier et février.

HEURES DE VOL: Santiago – Arica: 2h 40. Santiago – Iquique: 2h 25.

TEMPS DE TRANSFERT: Arica – Putre: 2h 30. Arica – Codpa: 2h. Arica – Tacna (Pérou): 1h 10.

FÊTES CULTURELLES: Fête de la Tirana (à La Tirana, en juillet), Ño Carnavalón (à Azapa, Putre et Socoroma, en février), Carnaval Andin (à Arica, entre janvier et février).

NOTE: À cause des conditions climatiques et des chemins, certains itinéraires peuvent être modifiés. Attention à bien prendre en compte l'altitude au moment d'organiser les excursions.

Atacama



SAISON: Toute l'année.

CLIMAT ET TEMPÉRATURE: Désertique. En été, la température varie entre 16 et 32° C. En hiver, entre -2 et 22° C. Attention à l'hiver bolivien qui peut provoquer de fortes pluies, entre janvier et février.

HEURES DE VOL: Santiago – Calama: 2h 10. Santiago – Antofagasta: 2h. Santiago – Copiapó: 1h 30.

TEMPS DE TRANSFERT: Calama – San Pedro: 1h 30. Calama – Antofagasta: 2h 45.

FÊTES CULTURELLES: Vierge du Carmen (à San Pedro, en juillet), Fêtes Nationales (à San Pedro, en septembre).

NOTE: Attention à bien prendre en compte l'altitude au moment d'organiser les excursions.

Norte Chico et La Serena



SAISON:	Toute l'année.
CLIMAT ET TEMPÉRATURE:	Semi-aride. En été, la température varie entre 12 et 26° C. En hiver, entre 8 et 17° C.
HEURES DE VOL:	Santiago – La Serena: 1 hr.
TEMPS DE TRANSFERT:	Aéroport La Serena – Hôtel La Serena: 25 min. La Serena – Coquimbo: 30 min. La Serena – Vicuña: 1h 30.
FÊTES CULTURELLES:	Notre Dame du Rosaire de Andacollo (à Andacollo, en décembre).
NOTE:	Ces secteurs sont connus pour leurs parc nationaux et pour les opportunités qu'ils offrent pour l'observation des étoiles.



Île de Pâques



SAISON:	Toute l'année.
CLIMAT ET TEMPÉRATURE:	Tropical pluvieux. En été, la température varie entre 20 et 27° C. En hiver, entre 15 et 22° C.
HEURES DE VOL:	Santiago – Île de Pâques: 5h.
TEMPS DE TRANSFERT:	Aéroport Île de Pâques – Hôtel Île de Pâques: 10 min.
FÊTES CULTURELLES:	Festival Tapati (à Hanga Roa, en février)
NOTE:	Il est recommandé de voyager avec de l'argent liquide, peu d'hôtels et de boutiques acceptent la carte bleue. L'Île de Pâques a deux heures de différence avec le reste du Chili continental.



Santiago et Chili Central



SAISON: Toute l'année.

CLIMAT ET TEMPÉRATURE: Chaud tempéré. En été, la température varie entre 10 et 30° C. En hiver, entre 4 et 17° C.

HEURES DE VOL: Londres: 17h, Francfort: 16h, Madrid: 13h, New York: 11h, Miami: 8h, Los Angeles: 12h, Sydney: 16 h, Lima: 3h 15, La Paz: 2h 30, Buenos Aires: 2h.

TEMPS EN TRANSFERT: Aéroport Santiago – Hôtel Santiago: environ 35 min. Aéroport Santiago – Stations de ski: 1h 30, Santiago – Valparaíso / Viña del Mar: 1h 30.

FÊTES CULTURELLES: Fêtes nationales (à Santiago, en septembre), Festival WOMAD (à Santiago, en février).

NOTE: Santiago est situé à peu de kilomètres des fameux vignobles chiliens.

Vignobles du Chili



SAISON: Toute l'année.

CLIMAT ET TEMPÉRATURE: Chaud et tempéré. En été, la température varie entre 10 et 30° C. En hiver, entre 4 et 17° C.

HEURES DE VOL: Calama – Santiago: 2h, Punta Arenas – Santiago: 3h 20.

TEMPS EN TRANSFERT: Santiago – Vallée de Colchagua: 2h 15. Santiago – Casablanca: 1h 10. Santiago – Vallée de Maipo: 1h 15.

FÊTES CULTURELLES: Fête des vendanges (dans la vallée de Colchagua, entre mars et avril).

NOTE: Le meilleur moment pour visiter cette région: entre octobre et février quand les vignes ne sont pas encore mûres, ou entre mars et avril pendant la saison de la récolte.

Araucanie

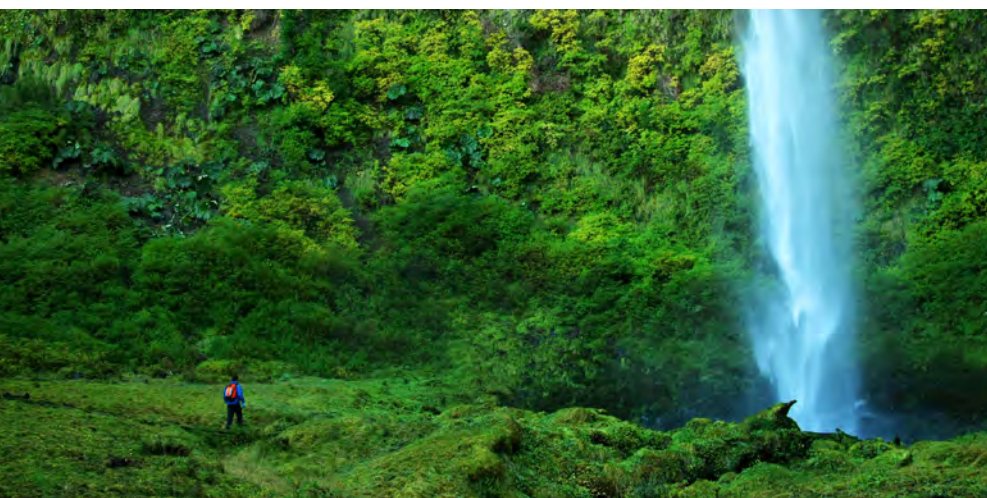

SAISON:	Toute l'année.
CLIMAT ET TEMPÉRATURE:	Chaud tempéré. En été, la température varie entre 8 et 23° C. En hiver, entre 4 et 11° C.
HEURES DE VO:	Santiago – Freire: 1h 20.
TEMPS EN TRANSFERT:	Aéroport Freire – Hôtel Temuco: 35 min. Temuco – Pucón: 1h 35. Temuco – Lac Budi: 1h 30.
FÊTES CULTURELLES:	Festival Brotes de Chile (à Angol, en janvier), Semaine folklorique de Nehuentúe (à Carahue, en février).
NOTE:	Cette région est réputée pour être un important lieu d'aventures et pour son riche héritage indigène mapuche.



Région des Lacs



SAISON:	Toute l'année.
CLIMAT ET TEMPÉRATURE:	Océanique. En été, la température varie entre 9 et 20° C. En hiver, entre 4 et 14° C.
HEURES DE VOL:	Santiago – Puerto Montt: 1h 30. Puerto Montt – Punta Arenas: 2h 10, Santiago – Castro: 1h 45.
TEMPS EN TRANSFERT:	Aéroport Puerto Montt – Puerto Varas: 30 min. Puerto Montt – Chiloé: 2h, Puerto Montt – Petrohue: 1h 30.
FÊTES CULTURELLES:	Semaine Valdivienne (à Valdivia, en février), Semaines musicales (à Frutillar, entre janvier et février).
NOTE:	De la mi-décembre jusqu'à fin janvier (environ), peuvent apparaître les tábanos (taons), inoffensifs mais très gênants. Il est recommandé d'utiliser des habits imperméables, la pluie est présente toute l'année.



Carretera Austral

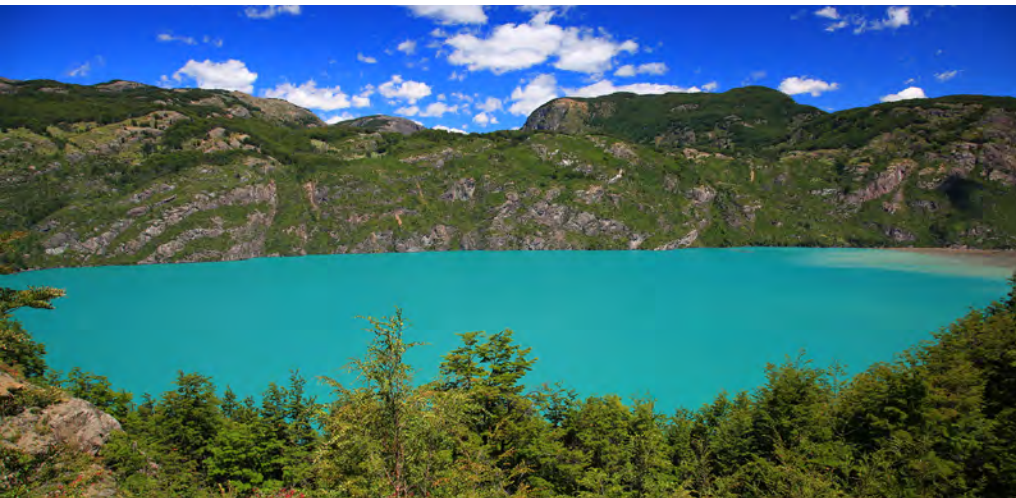

SAISON:	D'octobre à mai.
CLIMAT ET TEMPERATURE:	Tempéré pluvieux. En été, la température varie entre 8 et 17° C. En hiver, entre 2 et 11° C.
HEURES DE VOL:	Santiago – Balmaceda: 2h 40. Puerto Montt – Balmaceda: 1h 05.
TEMPS EN TRANSFERT:	Coyhaique – Aéroport Balmaceda: 55 min. Puerto Aysen – Coyhaique: 1h 05.
FÊTES CULTURELLES:	Futaleufú XL (à Futaleufú, en février), Fiesta del Arreo Bahía Murta (à Puerto Tranquilo, la date varie).
NOTE:	La route est partiellement goudronnée, il faut donc prendre un compte un temps supplémentaire pour les trajets. Il est recommandé d'utiliser des habits imperméables, la pluie est présente toute l'année.

Patagonie



SAISON:	D'octobre à avril.
CLIMAT ET TEMPERATURE:	Frais et sec. En été, la température varie entre 6 et 12° C. En hiver, entre -1 et 1° C. Il est important de savoir que la température peut varier beaucoup selon les lieux.
HEURES DE VOL:	Puerto Montt – Punta Arenas: 2h 10. Santiago – Puerto Natales: 3h 10. Santiago – Punta Arenas: 3h 30.
TEMPS EN TRANSFERT:	Punta Arenas - Puerto Natales: 2h 50. Puerto Natales: 3h 10. Santiago – Punta Arenas: 3h 30.
FÊTES CULTURELLES:	Carnaval d'Hiver (à Punta Arenas, entre juin et juillet).
NOTE:	Le climat en Patagonie est imprévisible, cependant la possibilité de pluie est basse et les vents forts sont très fréquents.



EXPERIENCE THE CULTURE IN A UNIQUE PLACE

LIVING LEGACY

HANGAROA
ECO VILLAGE & SPA
EASTER ISLAND

TERMAS
PUYEHUE
WELLNESS & SPA RESORT / CHILE



VISIT US ON WWW.HANGAROA.CL • VISIT US ON WWW.PUYEHUE.CL

La Magie de



DE QUOI S'AGIT-IL

- INCONTOURNABLE DE LA RÉGION
- ITINÉRAIRE CLASSIQUE
- SORTIES QUOTIDIENNES
- PRIVÉ ET RÉGULIER (SIB)



LA MAGIE DE

Ces **PROGRAMMES** font partie de la ligne de produits de PROTOURS. Comme son nom l'indique, ces itinéraires offrent aux voyageurs l'opportunité d'être témoins de la magie qui les entoure. Les voyageurs visiteront d'importants points d'intérêt et une variété de lieux incontournables dans chaque région à travers une série d'explorations. Chaque excursion offrira la possibilité de voir la beauté naturelle du pays en transportant les personnes dans des ambiances uniques de grande splendeur. Villas emblématiques, couchers de soleil colorés, paysages merveilleux et monuments historiques sont certains des nombreux éléments qui feront de ce voyage, le voyage de votre vie. **NOTE:** Ces offres sont disponibles en service privé et régulier (SIB) et ont une durée approximative de 4 jours et 3 nuits.



POUR TROUVER CE PRODUIT SUR WEBCONNECT:



- La page **AGENT AREA** s'ouvre automatiquement.
- Sélectionnez **PRODUCT TARIFF** sur l'onglet supérieur.
- Complétez l'information. Les champs suivants marqués d'un astérisque sont obligatoires.
 - **SERVICE***: Sélectionnez **PACKAGES**.
 - **CLASS**: Sélectionnez SIB ou privé et langue du guide.
 - **PROVIDER**: Un champ optionnel pour entrer le nom du fournisseur du service.
 - **KEYWORDS**: Un champ optionnel pour entrer des mots clés comme le nom du paquet.
 - **LOCATION***: Le lieu où commence le voyage.
 - **CALENDAR DATES***: Les dates de voyage souhaitées.
- Une fois que l'information est complète, cliquez sur **FIND RATES** pour voir les prix ou sur **SEARCH PRODUCTS** pour obtenir plus d'information.

La Magie de L'ALTIPLANO (4 JOURS/ 3 NUITS)

INCONTOURNABLES

- MUSÉE SAN MIGUEL DE AZAPA
- PARC NATIONAL LAUCA
- VILLES ARCHÉOLOGIQUES
- ÉGLISE DE PARINACOTA



JOUR 1: ARICA & VALLÉE DE L'AZAPA

A l'arrivée à l'aéroport, nous nous dirigerons à notre hôtel. Dans l'après-midi, nous aurons du temps pour découvrir la ville d'Arica et ses constructions emblématiques, comme la Cathédrale San Marcos et la Casa del Arte, toutes deux construites par l'architecte français Gustave Eiffel. Tout en marchant sur la place Colón, nous pourrions observer ses magasins et le mode de vie pittoresque de la ville. Nous visiterons ensuite plusieurs sites historiques importants, incluant la colline de El Morro, dédiée à celui qui a joué un rôle très important pendant la Guerre du Pacifique. Nous partirons alors en direction de la vallée de l'Azapa et le Musée Archéologique San Miguel de Azapa. Le musée héberge une collection de momies.

JOUR 2: ARICA – PUTRE

Pour cette journée, nous laisserons Arica et partirons en direction de la ville altiplanique de Putre. En chemin, nous pourrions découvrir la vallée de Lluta et ses géoglyphes qui marquent l'ancien chemin Inca depuis la cote jusqu'à l'altiplano. Afin de mieux l'apprécier, nous nous arrêterons dans l'ancien village de Rosario. Nous continuerons

ensuite jusqu'à Poconchile et sa visite du cimetière de la communauté, ainsi que de l'église San Gerónimo, qui fut construite en 1580. Après cette visite, nous partirons en direction de la Quebrada de Cardones (lieu où se trouvent d'énormes cactus) pour arriver à la forteresse Pukara de Copaquilla. Nous pourrions alors nous balader un peu jusqu'au petit village de Socoroma, lieu des natifs Aymara. La fin de la journée approche et nous partirons alors en direction de notre destination finale: Putre. Ville située à 3500 mètres d'altitude, elle est la capitale de la province de Parinacota. A notre arrivée nous découvrirons cette petite ville coloniale tout en s'adaptant à l'altitude. Les maisons traditionnelles décorées de portails et cadres de pierres taillées qui datent du 17ème siècle, font partie du paysage. Aux alentours de la ville, il est possible d'apprécier une vue splendide sur la vallée de Putre. Pendant la journée, nous pourrions profiter d'un pic nic-déjeuner et nous dînerons dans un restaurant local. Séjour à Putre. (PETIT DEJEUNER, BOX LUNCH, DINER)

JOUR 3: PUTRE – PARC NATIONAL LAUCA – ARICA

Dans la matinée, nous pourrions découvrir la beauté fascinante du Parc National Lauca et ses

merveilles exotiques. Nous pourrions y observer une grande variété d'animaux incluant vigognes, alpagas, nandous, flamands andins et bien plus encore (c'est également un paradis pour l'observation des oiseaux). Pendant l'exploration du parc, nous arriverons à Parinacota, situé à 4392 mètres d'altitude, où nous découvrirons une très belle église datant du 17ème siècle. Après cette visite nous continuerons jusqu'au lac le plus haut au monde (en terme d'altitude), le lac Chungará. Nous profiterons alors d'une agréable balade accompagnée d'un pic nic au bord du lac. Séjour à Arica. (PETIT DEJEUNER, BOX LUNCH)

JOUR 4: ARICA

Notre transfert nous emmènera à l'aéroport pour prendre notre prochain vol. (PETIT DEJEUNER)

NOTE: Cette région étant très proche du Pérou et de la Bolivie, ce programme est idéal pour le combiner avec un itinéraire dans ces pays voisins. De plus, merci de bien prendre en compte que dû aux conditions climatiques (particulièrement en janvier et février), les excursions sont susceptibles de présenter des modifications.

La Magie D'ATACAMA (4 JOURS / 3 NUITS)

INCONTOURNABLES

- VALLÉE DE LA LUNE
- SALAR DE ATACAMA, LAGUNE CHAXA ET FLAMANTS ROSES
- GEYSERS EL TATIO
- VILLES ANDINES TRADITIONNELLES: TOCONAO ET MACHUCA



JOUR 1: CALAMA – SAN PEDRO – VALLÉE DE LA LUNE ET VALLÉE DE LA MORT

A notre arrivée à l'aéroport de Calama, un transfert nous emmènera à San Pedro d'Atacama. Ce village surprenant est situé à 2440 mètres d'altitude, en plein oasis. Au cours de l'après-midi, nous partirons en direction de les célèbres Vallée de la Lune et Vallée de la Mort, qui abrite de nombreuses formations rocheuses et de sable. Nous pourrions alors profiter d'un magnifique coucher de soleil et ses couleurs rosées sur le paysage infini de la vallée de la Lune. Séjour à San Pedro d'Atacama. (COCKTAIL)

JOUR 2: SAN PEDRO, TOUR ARCHÉOLOGIQUE TOCONAO ET LE SALAR D'ATACAMA

Après le petit déjeuner, nous partirons à la découverte du village de San Pedro d'Atacama, centre d'une civilisation paléolithique et ses constructions de forteresse autour de la vallée. Nous continuerons ensuite vers Tulo, village précolombien de plus de 3000 ans, qui possède encore de nombreux restes archéologiques prouvant la présence des premiers humains dans la vallée. Après cette visite nous pourrions

découvrir le fort Pukara de Quito, front de nombreuses batailles. Dans l'après-midi nous continuerons en direction de Toconao, petite village où ses habitants créent des sculptures en pierre volcanique de couleur blanche. Enfin, nous nous dirigerons vers le Salar d'Atacama, mer intérieure formée il y a des millions d'années et à la vue magnifique de formations rocheuses et sel cristallisé. Séjour à San Pedro d'Atacama. (PETIT DEJEUNER, DEJEUNER)

JOUR 3: LE TATIO ET MACHUCA

Avant le lever du soleil, nous nous dirigerons en direction du nord jusqu'au champ de geysers, El Tatio. Ces geysers sont situés à plus de 4300 mètres d'altitude et rodés par de majestueuses montagnes. C'est le champ géothermal le plus haut du monde. Il est important de porter des vêtements chauds car les températures sont très basses. Au lever du soleil, nous pourrions profiter d'un magnifique spectacle, moment où nous découvrirons les jets de vapeur sortir des geysers et points d'eau aux cristaux de sel. Après cette agréable visite, nous découvrirons le village de Machuca, situé sur la route qui mène aux Geysers. C'est un petit village connu

pour être le point de repos des caravanes de lamas qui voyagent sur la route de l'Inca. Enfin, nous reprendrons notre route en direction de San Pedro d'Atacama et ainsi profiter de l'après midi libre. Séjour à San Pedro d'Atacama. (PETIT DEJEUNER)

JOUR 4: SAN PEDRO – CALAMA

Après le petit déjeuner, notre transfert nous emmènera à l'aéroport pour prendre notre prochain vol. (PETIT DEJEUNER)



La Magie de L'ÎLE DE PÂQUES (4 JOURS / 3 NUITS)

INCONTOURNABLES

- VOLCAN RANO RARAKU ET CENTRE DE FABRICATION DE MOAIS
- PLAGE ANAKENA
- LAC DU CRATÈRE RANO KAU
- PEINTURES RUPESTRES À ANA KAI TANGATA



JOUR 1: HANGA ROA

A l'arrivée à l'aéroport de Mataverí à Hanga Roa, nous serons reçus avec le traditionnel collier de fleurs. Un transfert nous emmènera alors jusqu'à notre hôtel et nous pourrons profiter librement du reste de la journée. Il est conseillé de visiter l'église du village et ses alentours, afin d'observer les symboles et statues catholiques et indigènes (si cela est possible, nous recommandons d'assister à la messe du dimanche). A quelques mètres de l'église, nous pourrons découvrir le marché local ainsi que le musée d'Hanga Roa, chargé d'objets et culture Rapa Nui. Séjour à Hanga Roa ou alentours.

JOUR 2: MOAIS DE L'ÎLE DE PÂQUES

Pour ce deuxième jour, nous partirons à la découverte de la fascinante île de Pâques et plus particulièrement de son histoire Rapa Nui. Nous commencerons la journée en direction du sud par la côte. Tout au long du chemin, nous pourrons apprécier la ligne côtière et ses pierres volcaniques de couleur noire et surtout profiter d'une vue incroyable sur l'océan Pacifique. Nous nous arrêterons alors à Hanga Te'e où nous pourrons découvrir de nombreux Moais de Ahu Vaihu déchus. Nous continuerons en direction de Rano Raraku, ce volcan est le berceau d'anciennes fouilles de pierre volcanique qui ont servi à faire plus de 95% des

sculptures de l'île. C'est une fois arrivés au Volcan Rano Raraku que nous pourrons profiter de notre box lunch et nous balader aux alentours. Nous partirons ensuite vers Ahu Tongariki, le plus grand lieu sacré des Moais de l'île, il en compte 15. Nous continuerons en direction de la côte est jusqu'à Te Pito ou Te Henura, lieu nommé le « nombril du monde », près de Ahu Te Pito Kura. Enfin, nous terminerons notre journée à la plage d'Anakena, connue pour son sable blanc et cocotiers. Après la visite de l'Ahu Nau Nau, nous aurons un peu de temps libre pour nous relaxer dans les eaux chaudes du Pacifique. Séjour à Hanga Roa ou alentours. (PETIT DEJEUNER, BOX LUNCH)

JOUR 3: SITE CÉRÉMONIAL D'ORONGO & AKIVI

Au matin, nous partirons en direction du volcan éteint de Rano Kau. Sur le chemin, nous pourrons apprécier les vues panoramiques de l'île, et nous ferons un stop à un mirador pour observer le lac du cratère. Nous continuerons alors vers Orongo, impressionnant site cérémonial, où nous pourrons en apprendre davantage sur le culte à l'homme-oiseau et son histoire. Nous pourrons également découvrir de nombreux pétroglyphes ainsi que trois îlots face à la côte. Après la descente du volcan, nous pourrons découvrir l'Ahu Vinapu et son Moai fait d'une intéressante maçonnerie. Notre dernier arrêt de la matinée

se fera dans la grotte Ana Kai Tangata, où nous découvrirons des peintures rupestres. Après un moment libre à l'hôtel, nous commencerons notre excursion de l'après-midi en direction d'Ahu Akivi, site aux sept Moais relevés. La légende raconte que ces statuts représentent les sept explorateurs envoyés à Rapa Nui par le roi Hotu Matua. Nous continuerons alors en direction d'Hanga Poukura, un Ahu extraordinaire où l'on peut trouver de nombreux Moais déchus et leurs chignons dispersés sur le site. Nous découvrirons ensuite la carrière de Puna Pau, le seul site de boue rouge utilisé par les habitants de Rapa Nui pour faire les Pukaos (cylindre sur la tête des Moais). Enfin, nous terminerons ces excursions avec la visite de Tahai, site cérémonial, où nous pourrons apprécier trois Ahus restaurés. Cette journée fut chargée d'histoire, de culture et paysages impressionnants. Séjour à Hanga Roa ou alentours. (PETIT DEJEUNER)

JOUR 4: DÉPART

Notre transfert nous emmènera à l'aéroport pour prendre notre prochain vol, à Santiago ou Tahiti. (PETIT DEJEUNER)

NOTE: Sur la base de service privé, il est possible de choisir l'ordre et les horaires des excursions mentionnées dans le programme.

La Magie DES LACS (4 JOURS / 3 NUITS)

INCONTOURNABLES

- PARC NATIONAL VICENTE PEREZ ROSALES
- LES RAPIDES COLORÉS DE PETROHUE
- CHILOE MYSTIQUE
- LE CHARMANT VILLAGE DE PEULLA



JOUR 1: PUERTO MONTT – PUERTO VARAS

A l'arrivée à l'aéroport de Puerto Montt, un transfert nous emmènera à Puerto Varas, connue comme « la ville aux roses », située au bord du Lac Llanquihue, une des plus grands lacs du Chili. Nous pourrions alors profiter d'une promenade dans la ville et apprécier la vue sur les volcans Osorno et Calbuco. Nuit à Puerto Varas.

JOUR 2: PEULLA

Pour cette deuxième journée, nous partirons en direction de la côte du lac Llanquihue, en passant par plusieurs plages et la zone d'Ensenada, pour enfin arriver à Petrohué, situé dans le Parc National Vicente Pérez Rosales. En chemin nous pourrions découvrir les Chutes de Petrohué qui se caractérisent pour leurs eaux d'une incroyable couleur émeraude. A notre arrivée à Petrohué, nous prendrons un bateau (catamaran à moteur) pour naviguer sur le lac Todos Los Santos jusqu'à Peulla, village qui se trouve au cœur des Andes, à quelques kilomètres de la frontière avec l'Argentine. Nous aurons du temps libre pour déjeuner et/ou profiter d'activités à l'air libre. Nous rentrerons à Puerto Varas en fin de journée. Nuit à Puerto Varas. (PETIT DEJEUNER)

JOUR 3: ILE DE CHILOÉ

PRI: Nous partirons en direction de Pargua pour arriver à Chiloé, pour se faire nous traverserons

le canal de Chacao. A notre arrivée sur l'île, nous visiterons la ville d'Ancud, célèbre pour son musée, le Fort San Antonio et le marché local qui se distingue pour sa vaste gamme de produits (de la mer et objets d'artisanat). Après un déjeuner optionnel, nous continuerons notre route jusqu'aux îles des pingouins (seulement de novembre à mars) situées sur la côte ouest. Nous serons à l'écoute d'une petite introduction pour ensuite aborder un petit bateau et profiter d'un tour de 30 minutes à travers les îles des pingouins. C'est le seul lieu au monde où vous pourrez voir des pingouins Humboldt et Magallánicos nidifier côte à côte. Nous pourrions également découvrir d'autres animaux comme les loups marins, les pélicans et les cormorans, et si nous avons de la chance, des baleines. Nuit à Puerto Varas. (PETIT DEJEUNER)

SIB: Vous partirez en direction de Pargua pour arriver à Chiloé, pour se faire vous traverserez le canal de Chacao en ferry. A votre arrivée vous visiterez le village de Chacao, célèbre pour sa place principal et l'église de San Antonio. Vous continuerez ensuite votre voyage vers le village de Dalcahue, où vous pourrez faire un arrêt au marché local, situé dans la zone côtière du village. Ce marché local se distingue pour sa vaste gamme d'objets d'artisanat et art local. Vous visiterez également le musée et l'église,

une des 16 cathédrales déclarées Patrimoine de l'Humanité par l'UNESCO. Vous continuerez alors vers la ville de Castro, la capitale de l'île et célèbre pour ses palafitos (maisons construites sur l'eau). Au cœur de la ville, vous pourrez apprécier l'impressionnante église San Francisco, qui fut construite entièrement avec du bois natif. Nuit à Puerto Varas. (PETIT DEJEUNER)

JOUR 4: PUERTO VARAS – PUERTO MONTT

Après le petit déjeuner nous partirons en direction de Puerto Montt où nous pourrions profiter d'un petit city tour, incluant le joyeux marché d'Angelmó. Nous continuerons alors vers l'aéroport pour prendre notre prochain vol. (PETIT DEJEUNER)



La Magie de LA ROUTE AUSTRALE (5 JOURS / 4 NUITS)

INCONTOURNABLES

- LAC GÉNÉRAL CARRERA
- CHAPELLES DE MARBRE
- VALLÉE DU FLEUVE IBÁÑEZ
- CERRO CASTILLO



JOUR 1: BALMACEDA – LAC GENERAL CARRERA

A notre arrivée nous pourrions apprécier la flore locale de la région et de beaux paysages. Nous partirons sur la route où nous découvrirons un décor formé de troncs d'arbres, qui nous rappellera une récente éruption volcanique. Tôt dans l'après-midi nous arriverons au gigantesque lac General Carrera. Nuit près du lac General Carrera. (PETIT DEJEUNER, DINER)

JOUR 2: LAC GENERAL CARRERA – PUERTO GUADAL

Nous commencerons le voyage de la Route Australe sur les bords du lac General Carrera où nous naviguerons pour arriver au sanctuaire des célèbres grottes de granit. C'est un site pittoresque où le mouvement continu de l'eau a érodé les roches colorées, créant ainsi cavernes secrètes et passages souterrains à couper le souffle. Nous continuerons ensuite en direction de Puerto Guadal, situé au sud de ce lac aux couleurs

turquoise. Nuit près de Puerto Guadal. (PETIT DEJEUNER, DINER)

JOUR 3: PUERTO GUADAL – CHILE CHICO

Pour cette journée nous partirons tôt en direction de Chile Chico. Nous voyagerons autour du lac General Carrera et nous arriverons à l'impressionnant passage Las Llaves, connu pour son altitude et sa vue étendue. Tout au long de ce passage nous pourrions noter les changements drastiques de la végétation: de forêts à pampas. Nous arriverons enfin à Chile Chico, la capitale de la province de General Carrera de la région d'Aysén. Ce village est situé à seulement 6 kilomètres à l'ouest de la frontière avec l'Argentine. Nuit à Chile Chico. (PETIT DEJEUNER, DINER)

JOUR 4: CHILE CHICO – COYHAIQUE

Nous prendrons le ferry et naviguerons sur le lac General Carrera jusqu'à arriver au

Puerto Ingeniero Ibáñez. Les eaux de ce lac bleu-vert sont composées de plusieurs glaciers lointains qui se jettent dans l'océan Pacifique après être passées par le fleuve Baker. Depuis Puerto Ingeniero Ibáñez nous continuerons notre voyage par terre jusqu'à arriver à notre destination finale: Coyhaique. Nuit à Coyhaique. (PETIT DEJEUNER, DINER)

JOUR 5: COYHAIQUE – BALMACEDA

Après le petit déjeuner, nous partirons en direction de l'aéroport de Balmaceda. En chemin nous pourrions apprécier le paysage, différent du paysage découvert ces derniers jours. L'aéroport de Balmaceda est l'entrée à la pampa, et le climat y est plus frais. Malgré sa petite taille, Balmaceda est un village simple et d'une grande beauté. (PETIT DEJEUNER)

La Magie de LA PATAGONIE (4 JOURS / 3 NUITS)

INCONTOURNABLES

- PARC NATIONAL TORRES DEL PAINE
- MONUMENTS HISTORIQUES
- PARESSEUX GÉANT DANS LA GROTTES DU MILODON
- VILLES AUSTRALES

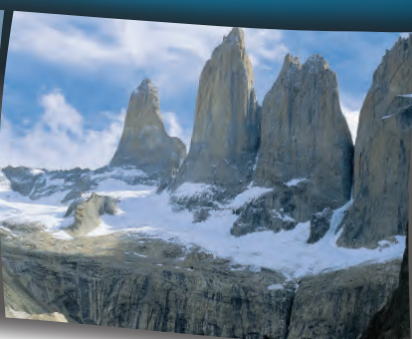
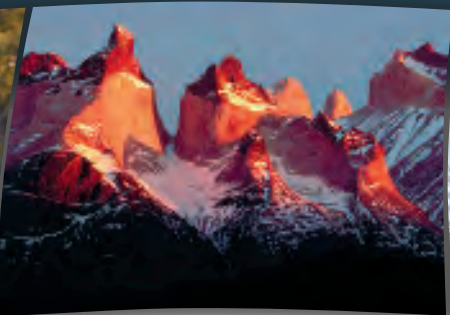
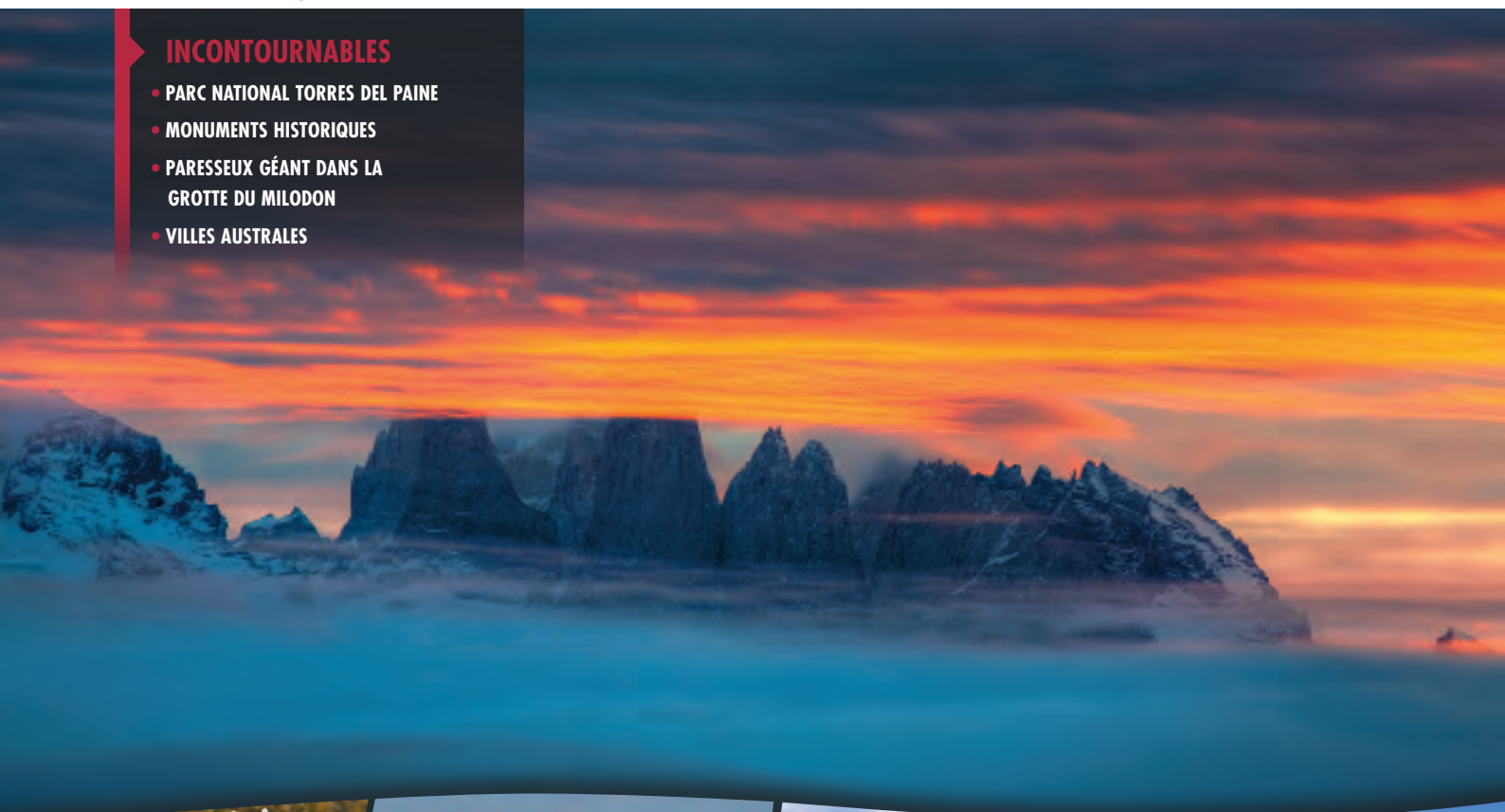

JOUR 1: PUNTA ARENAS – PUERTO NATALES

A l'arrivée à l'aéroport de Punta Arenas, un transfert nous emmènera au centre de la ville pour explorer ses merveilles culturelles et naturelles. Nous en apprendrons davantage sur son histoire et nous pourrions suivre les pas de plusieurs explorateurs polaires courageux. Nous visiterons plusieurs monuments et lieux d'intérêt comme la place principale (Plaza de Armas), le musée Naval et Maritime, la célèbre rue Roca, le musée Nao Victoria, l'Institut de la Patagonie et le front d'eau de Punta Arenas. Après notre excursion nous partirons en direction de la ville de Puerto Natales. Nuit à Puerto Natales.

JOUR 2: TORRES DEL PAINE

Pour cette journée nous partirons en direction du Parc National Torres del Paine. En chemin nous nous arrêterons visiter la Grotte du Milodon, où a vécu un paresseux géant il y a plus de 12000 ans. De plus, en fonction de la

route que nous suivrons pour arriver à l'hôtel où nous passerons la nuit, nous passerons par la Lagune Amarga ou par le Lac Toro. Tout le long du chemin à travers la Pampa, nous pourrions apprécier la faune régionale comme les nandous, guanacos, renards, cygnes au col noir, condors et aigles, ainsi que la vue sur le magnifique Massif du Paine, Almirante Nieto et les Torres del Paine. Nuit aux Torres del Paine. (PETIT DEJEUNER, BOX LUNCH)

JOUR 3: TORRES DEL PAINE – PUERTO NATALES

Notre journée sera chargée en excursions dans le Parc National Torres del Paine. Nous visiterons les lacs Pehoé, Nordenskjöld, Sarmiento ainsi que la cascade Salto Grande où nous pourrions apprécier la vue magnifique sur la cordillère Paine et les Torres del Paine. Dans l'après-midi, nous retournerons à Puerto Natales où nous passerons la nuit. Nuit à Puerto Natales. (PETIT DEJEUNER)

JOUR 4: PUERTO NATALES – PUNTA ARENAS

Après le petit déjeuner à l'hôtel nous partirons en direction de l'aéroport de Punta Arenas où nous prendrons notre prochain vol. (PETIT DEJEUNER)

NOTE: La plupart des hôtels à Torres del Paine sont fermés entre mai et août. Merci de nous contacter pour vous proposer d'autres alternatives.

NOTE: Cet itinéraire peut aussi commencer à Puerto Natales.

WE MAKE YOUR STAY IN CHILE A HISTORIC MOMENT

DISCOVER THE EXPERIENCE OF A **UNIQUE SERVICE**

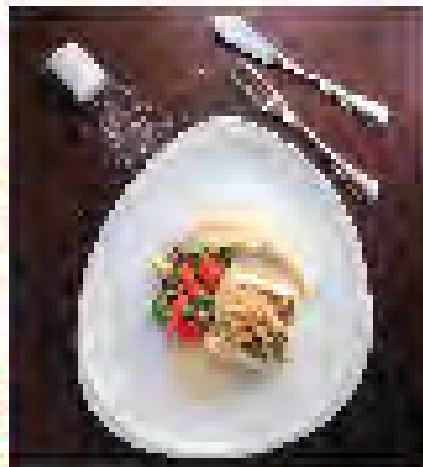

★ **WELL-LOOKING IN AMERICA**

★ **EXCELLENCE IN SERVICE**

★ **FREE & FREE FROM THE HISTORIC CENTER**



HOTEL PLAZA SAN FRANCISCO

Santiago, Chile



Avda. Libertador-Bombalaceo 1179 - Fagundes 44 - Santiago - Chile - www.plazasanfrancisco.cl



"The Most Charming Hotel in Santiago"

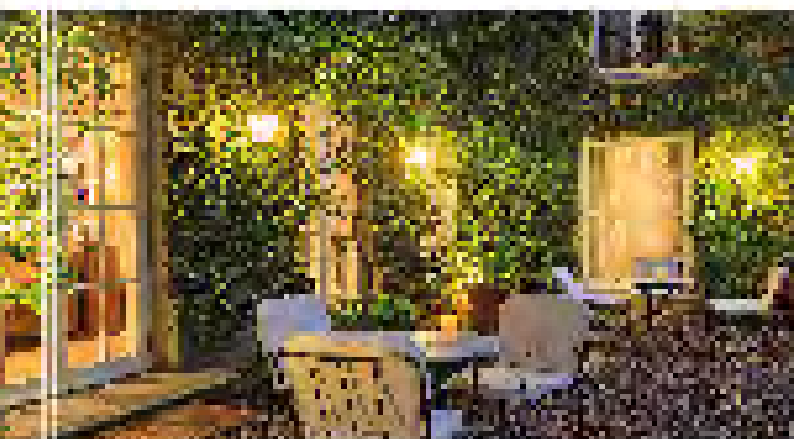

Strada - Loma Alto, Providencia - Santiago - Chile - www.lapasahotel.cl

L'Esprit de

DE QUOI S'AGIT-IL

- L'ESPRIT DES GENS ET DE LA TERRE
- EXPLORATIONS EN PROFONDEUR
- INTERACTIONS UNIQUES
- SEULEMENT EN PRIVÉ

L'ESPRIT DE

Ces **PROGRAMMES** font partie de la ligne de produits PROTOURS. Comme son nom l'indique, ces itinéraires donnent aux voyageurs l'opportunité de réfléchir autour de l'esprit des gens et de leur terre. Chaque jour est plein de ces connexions profondes et propose de vivre des moments révélateurs et gratifiants. À travers des découvertes significatives, les voyageurs apprendront la véritable importance de la nature, de la vie locale et de l'essence du pays à travers la culture, la communauté, et son interaction avec elles. Chaque jour sera une opportunité pour créer des souvenirs inoubliables, avec un véritable sens et de magnifiques paysages. **NOTE:** Ces paquets ne sont disponibles qu'en service privé et ont une durée d'environ 4 jours et 3 nuits.



POUR TROUVER CE PRODUIT SUR WEBCONNECT:



- La page s'ouvre automatiquement sur **AGENT AREA**.
- Sélectionnez **PRODUCT TARIFF** à partir de l'onglet supérieur.
- Complétez l'information. Les champs suivants marqués par un astérisque sont obligatoires.
 - **SERVICE***: Sélectionnez **PACKAGES**.
 - **CLASS**: Sélectionnez privé et langue du guide.
 - **PROVIDER**: Un champ optionnel pour entrer le nom du fournisseur du service.
 - **KEYWORDS**: Un champ optionnel pour entrer les mots clés comme le nom du paquet.
 - **LOCATION***: Le lieu où commence le voyage.
 - **CALENDAR DATES***: Les dates de voyage souhaitées.
- Une fois l'information complétée, cliquez sur **FIND RATES** pour voir les prix ou sur **SEARCH PRODUCTS** pour obtenir plus d'information.

L'Esprit de L'ALTIPLANO (4 JOURS/ 3 NUITS)

INCONTOURNABLES

- OASIS VALLÉE DE CODPA
- VILLES ET ÉGLISES SUR L'ALTIPLANO ANDIN
- PARC NATIONAL LAUCA
- LA VALLÉE COLORÉE DE AZAPA



JOUR 1: ARICA – VALLÉE DE CODPA

Nous commencerons notre voyage par la découverte de l'une des zones les moins explorées mais également l'une des plus belles du nord du Chili. Cette région est riche en histoire et elle est considérée comme point de rencontre pour de nombreuses cultures antiques comme celle des Incas ou Chinchorro. Dans la vallée colorée d'Azapa, nous pourrions visiter le musée archéologique, connu pour ses momies de plus de 7600 ans, héritage de la culture Chinchorro. Après le déjeuner, nous nous dirigerons vers la vallée de Codpa et son village du même nom. Ce petit oasis situé à 1855 mètres d'altitude est caractéristique des villages des Andes altiplaniques: paysage magnifique, plein de tradition et incluant toujours des églises. Nuit et dîner au Codpa Valley Lodge. (DEJEUNER, DINER)

JOUR 2: CODPA – PUTRE

Après le petit déjeuner, nous partirons en direction des villages andins, Timar, Tignamar et Saxamar. En cours de route nous pourrions visiter les pétroglyphes d'Ofragía, qui sont la preuve extraordinaire de la présence d'êtres humains il y

a plus de 10.000 ans. Nous visiterons également les Thermes de Chitune, parfaites pour un bain relaxant. Après un bon déjeuner, nous partirons en direction des villages de Belén, Chaquiipiña, Zapahuira et enfin de Putre, dernière visite de la journée. Ce village est situé à plus de 3600 mètres d'altitude, sur la base du magnifique volcan Tarapacá. Nous pourrions profiter librement du reste de la journée pour découvrir ce village nous-mêmes. Nuit à Putre. (PETIT DEJEUNER)

JOUR 3: PUTRE – LAC CHUNGARÁ – COTACOTANI – PARINACOTA

Au cours de la matinée, nous nous dirigerons vers le Parc National Lauca, déclaré Réserve de la Biosphère en 1981. Nous pourrions alors participer à une cérémonie Aymara, dans le but de se souvenir de ceux qui sont passés par ce lieu sacré cherchant des forces pour le futur. Nous partirons ensuite en direction des lagunes Cotacotani jusqu'au village de Parinacota où nous arriverons à l'heure du déjeuner. Ce village de 150 habitants, situé à 4392 mètres d'altitude, possède une église pittoresque du 17ème siècle qui fut déclarée Monument National en 1979.

Après une balade dans le village, nous continuerons notre route en direction du lac le plus haut du monde (selon l'altitude), le lac Chungará. Nous pourrions alors profiter de notre déjeuner, tout en admirant la vue sur les grands volcans Payachatas (Parinacota et Pomerape). Le lac Chungará possède une faune et un écosystème unique, de plus de 130 espèces natives. Notre dernière visite sera le marché local Chucuyo, où nous pourrions participer à la création de vêtements typiques des Andes. Nuit à Putre. (PETIT DEJEUNER, BOX LUNCH, DINER)

JOUR 4: PUTRE ET SES ALENTOURS – ARICA

Avant notre retour à Arica, nous aurons une demi-journée libre pour nous reposer et profiter du village de Putre. Il existe également des excursions optionnelles. (PETIT DEJEUNER, BOX LUNCH)

NOTE: Cette région étant très proche du Pérou et de la Bolivie, ce programme est idéal pour le combiner avec un itinéraire dans ces pays voisins. De plus, merci de bien prendre en compte que dû aux conditions climatiques (particulièrement en janvier et février), les excursions sont susceptibles de présenter des modifications.

L'Esprit D'ATACAMA (4 JOURS / 3 NUITS)

INCONTOURNABLES

- SALAR DE TARA
- TREKKING GUATÍN
- PÉTROGLYPHES
- VALLÉE DE L'ARCOIRIS



JOUR 1: CALAMA – SAN PEDRO D'ATACAMA – VALLÉE DE CATARPE

A notre arrivée à l'aéroport de Calama, un transfert nous emmènera à San Pedro d'Atacama. En chemin, nous pourrions apprécier les contrastes de cette région, du désert sec et aride d'Atacama à l'oasis aux alentours de San Pedro. Ce village d'origine pré-inca abrite plusieurs sites archéologiques, mais également une église construite par les conquistadores espagnols en 1577 représentant l'influence de la culture espagnole dans ce village. En fin d'après-midi, nous pourrions profiter d'un coucher de soleil et un dégradé de couleurs uniques sur le désert d'Atacama. Nous visiterons également la vallée de Catarpe, située au nord de San Pedro. Cette vallée est connue pour ses impressionnantes formations rocheuses, ses églises et le fleuve sinueux de San Pedro. Nuit à San Pedro d'Atacama.

JOUR 2: TREKKING À GUATÍN – PURITAMA ET AYLLU DE COYO

Cette journée sera inoubliable. Nous commencerons par un trekking d'une durée de 3 heures, dans la

gorge de Guatín, célèbre pour ses cactus géants qui s'alimentent directement de l'eau de la gorge. Ce trekking terminera aux thermes de Puritama où nous pourrions profiter d'un pic nic ainsi qu'un bain relaxant dans ces eaux chaudes. Dans l'après-midi nous visiterons une ferme typique, où nous serons reçus par une famille atacameña. Nous pourrions alors apprécier la vie quotidienne dans le désert d'Atacama tout en profitant d'un bon diner. Nuit à San Pedro d'Atacama (PETIT DÉJEUNER, BOX LUNCH, DINER)

JOUR 3: SALAR DE TARA

Nous commencerons cette journée vers l'est en direction du désert (parallèlement à la frontière avec la Bolivie) ainsi que du volcan Licancabur et de la colline Toco. Nous serons à une altitude de 4600 mètres, nous dirigeant vers la lagune Quipiaco, avant d'arriver à la zone des Monjes de la Pakana. Nous continuerons vers les formations rocheuses, moulées comme une cathédrale et vers le Salar de Tara. Nous aurons alors du temps libre pour nous balader à travers ce paysage unique, et découvrir quelques merveilles

comme les marais qui abritent les flamants, vigognes et mouettes andines. Nuit à San Pedro d'Atacama. (PETIT DÉJEUNER, BOX LUNCH)

JOUR 4: PÉTROGLYPHES – VALLÉE DE L'ARCOIRIS – CALAMA

Nous partirons pour une demi-journée qui combinera l'histoire, la géologie et la culture. Nous commencerons par une visite aux pétroglyphes de Yerbas Buenas, afin de découvrir le mode de vie des atacameños à travers les représentations d'animaux et la vie nomade du passé. Nous continuerons ensuite vers Maitencillo en suivant un fleuve et ainsi arriver à la vallée de l'Arcoiris. Les couleurs de ces montagnes sont spectaculaires : tons verts, violets et rouges, mélangés avec l'ombre du soleil, se forme un paysage unique. Enfin, nous repartirons en direction de notre hôtel ou directement à l'aéroport pour prendre notre prochain vol. (PETIT DÉJEUNER)

EXTENSION: Il est possible d'ajouter une nuit supplémentaire à Calama afin de visiter la mine de cuivre la plus grande du monde (Chuquicamata)

L'Esprit des VALLÉES MYSTIQUES (4 JOURS / 3 NUITS)

INCONTOURNABLES

- EXPÉRIENCE EN VIGNOBLES
- OBSERVATION DES ÉTOILES
- PEUPLES COLONIAUX
- MONTAGNES ANDINES



JOUR 1: LA SERENA – PISCO ELQUI

A notre arrivée à La Serena, nous commencerons par un City Tour de la ville coloniale, incluant la visite du port et la baie de La Herradura. Pendant notre tour à la plage, nous profiterons d'un déjeuner et ses meilleurs fruits de mer de la région. Ensuite, nous partirons en direction de la vallée spirituelle de l'Elqui, connue pour son histoire précolombienne, sa production de raisin pour le Pisco et ses célèbres observatoires astronomiques. Nous visiterons alors le village de Vicuña, lieu de naissance de la célèbre poète Gabriela Mistral (première femme sud-américaine qui a gagné le Prix Nobel de Littérature). Après le coucher de soleil, nous partirons en direction des montagnes des Andes et nous nous arrêterons au Centre Astronomique Alfa Aldea. Nous pourrons alors profiter du ciel et ses étoiles tout en buvant un verre de vin. Après ce moment étoilé, nous partirons en direction du village de Pisco Elqui, et plus particulièrement de l'hôtel Elqui Domos, pour le dîner et où nous passerons la nuit. Cet hôtel « astro » possède des chambres en forme de dôme, avec un toit démontable, parfait pour observer le ciel dégagé de la vallée de l'Elqui. (DEJEUNER, DINER)

JOUR 2: ELQUI DOMOS

Durant cette journée nous explorerons en profondeur la vallée de l'Elqui, et le village d'Horcón. Ce petit village est célèbre pour ses artisans locaux et leur travail qui se base sur la spiritualité, le mysticisme et la culture. Nous visiterons ensuite Los Nichos, une petite entreprise artisanale de production de pisco, une des plus vieilles du pays, et également la distillerie Los Artesanos de Montegrande, lieu authentique. Après cette visite, nous pourrons profiter d'un bon déjeuner dans la vallée et au coucher de soleil, nous aurons un bon dîner à l'hôtel afin de pouvoir profiter d'un magnifique ciel étoilé. (PETIT DEJEUNER, DEJEUNER, DINER)

JOUR 3: ELQUI DOMOS – LA SERENA

Après le petit déjeuner, nous continuerons notre découverte de la vallée de l'Elqui et ses vignobles célèbres dans le monde viticole. Par exemple, le vignoble familial Cavas del Valle est reconnu pour ses vins Syrah. Nous partirons ensuite en direction de la ville de Vicuña, où nous pourrons profiter d'un déjeuner dans un restaurant local. En début d'après-midi nous

commencerons notre retour vers La Serena. Nous aurons alors du temps libre pour nous balader dans la ville. Nuit à La Serena. (PETIT DEJEUNER, DEJEUNER)

JOUR 4: LA SERENA

Après le petit déjeuner à l'hôtel nous partirons en direction de l'aéroport pour prendre notre prochain vol. (PETIT DEJEUNER)

EXTENSION: De mai à novembre, il est possible de réaliser une excursion de journée complète à l'Isla Damas (minimum requis : 3 participants). Cette île est située à 115 km au nord de La Serena et abrite des plages magnifiques, idéal para la pratique de la plongée ou snorkeling, ou encore l'observation de dauphins et pingouins. De décembre à avril, il existe une excursion de journée complète dédiée à l'observation des baleines. Elle inclut une navigation sur la Caleta Chañaral de Aceituno où vous pourrez observer les baleines bleues à bosse jouant dans les eaux chaudes de l'océan Pacifique. Dans le cas où vous considérez réaliser ces excursions, il est conseillé de passer une nuit supplémentaire à La Serena.

L'Esprit de L'ARAUCANIE (4 JOURS / 3 NUITS)

INCONTOURNABLES

- COMMUNAUTÉ MAPUCHE
- SÉJOUR DANS UNE RUCA
- NAVIGATION SUR LE LAC BUDI
- MUSÉE FERROVIAIRE PABLO NERUDA



JOUR 1: AÉROPORT FREIRE – TEMUCO

Ce jour marquera le début de notre extraordinaire programme. Après notre arrivée à l'aéroport de Freire, nous ferons un city-tour de Temuco, la capitale de la région de l'Araucanie. Notre premier arrêt se fera sur le Mont Ñielol, un monument national situé à l'intérieur de l'espace urbain. Nous pourrions explorer les alentours tandis que nous en apprendrons un peu plus sur l'histoire de ce lieu et sa connexion avec le peuple Mapuche. Plus tard, nous visiterons le Musée ferroviaire de Pablo Neruda, où nous entendrons parler de la vie du poète et des premiers trains au Chili. Ensuite nous continuerons vers le quartier de la Gare connu pour son impressionnante architecture du début du XXe siècle. Dans les alentours, nous visiterons aussi la pittoresque foire Pinto : un vibrant marché aux fruits et légumes où fusionnent la culture mapuche et la communauté locale. Après la visite des lieux incontournables de Temuco, nous rentrerons à l'hôtel. Séjour à Temuco. (SNACK)

JOUR 2: TEMUCO – LAC BUDI

Aujourd'hui notre voyage culturel commencera quand nous irons vers la côte de l'Araucanie. Dans

ce secteur, nous rencontrerons la communauté mapuche Llaguepulli, située sur le lac Budi. Ce lieu est connu pour son incroyable beauté et sa variété d'oiseaux qui migrent à ce lac salé tous les ans. À notre arrivée nous profiterons d'un déjeuner traditionnel fait avec des produits locaux de la région. Tandis que nous goûterons cette nourriture, nous découvrirons la vie d'un mapuche et sa connexion spirituelle avec la mer et la terre. Ensuite nous aurons un moment pour nous reposer et nous relaxer. Plus tard nous aurons la possibilité de profiter d'une balade sur une calèche tirée par des bœufs. Nous arriverons à un jardin médicinal où nous l'on nous présentera les différentes plantes utilisées par la médecine mapuche, et reconnues pour leurs propriétés naturelles curatives. Notre journée se terminera avec un dîner fait maison avec des ingrédients frais. Séjour dans une ruca traditionnelle (maison mapuche) près du Lac Budi. (PETIT DEJEUNER, DEJEUNER, DINER)

JOUR 3: NAVIGATION SUR LE LAC BUDI ET ALENTOURS

Notre matinée commencera avec un bon petit-déjeuner à l'intérieur de notre ruca. Ensuite nous ferons une navigation sur le lac Budi, pendant

laquelle nous pourrions profiter de la sérénité du paysage, de la flore et de la faune. Pendant la navigation nous nous arrêterons dans une grotte où l'on nous expliquera la formation du lac et l'histoire de cette terre. Ensuite nous nous dirigerons vers un potager pour cueillir les produits dont nous aurons besoin pour préparer notre déjeuner. Après un bon repas et un peu de repos, nous visiterons la maison d'un artisan local où nous participerons à un atelier pour apprendre les techniques ancestrales pour travailler la laine et fabriquer les objets d'artisanat. Après cette expérience artistique nous aurons un moment de repos. En fin d'après-midi nous nous réunirons autour d'un grand feu pour réfléchir sur cette journée, sur notre vie et sur nos croyances. Pour finir, nous savourerons un délicieux dîner préparé par des cuisiniers locaux. Séjour dans une ruca traditionnelle (maison mapuche) près du lac Budi. (PETIT DEJEUNER, DEJEUNER, DINER)

JOUR 4: LAC BUDI – AÉROPORT FREIRE

Après un bon petit-déjeuner nous rejoindrons l'aéroport de Freire. Notre voyage sera terminé mais nous aurons été les témoins du véritable esprit mapuche. (PETIT DEJEUNER)

L'Esprit des LACS (5 JOURS / 4 NUITS)

INCONTOURNABLES

- RAPIDES DE PETROHUE
- RENCONTRES AVEC LA VIE LOCALE
- LAC TAGUA TAGUA
- VALLÉE DE PUELO

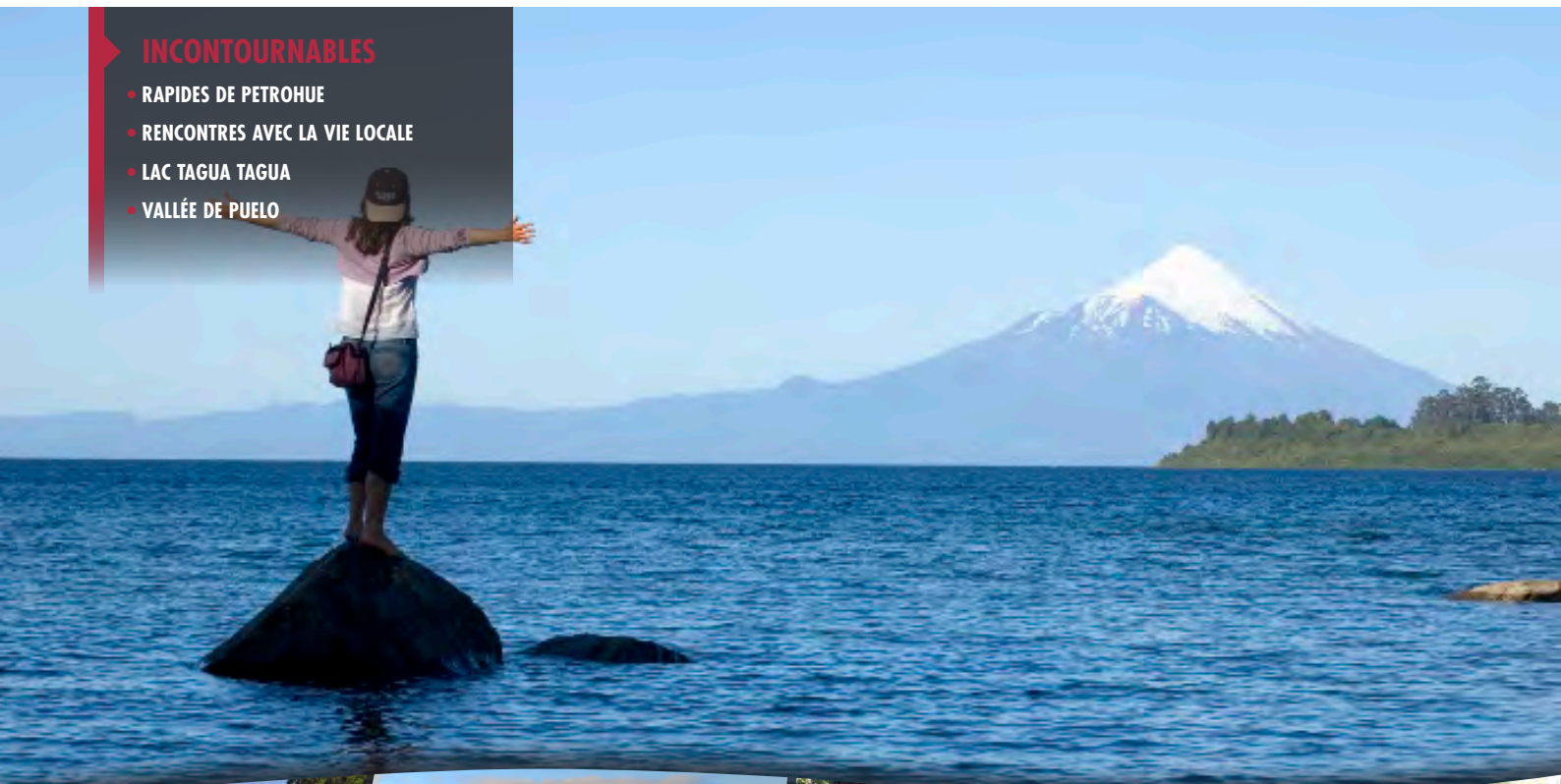

JOUR 1: PUERTO MONTT – PETROHUÉ

A l'arrivée à l'aéroport de Puerto Montt, un transfert nous emmènera à Puerto Varas. Nous continuerons alors vers la côte du lac Llanquihue jusqu'au Parc National Vicente Pérez Rosales et ses fameuses Chutes de Petrohué, qui se caractérisent pour leurs eaux d'une incroyable couleur émeraude. Ce paysage magnifique est dominé par la forme conique du volcan Osorno. Nuit au Petrohué Lodge, situé sur le bord du lac Todos los Santos. (DINER)

JOUR 2: PETROHUÉ – VALLÉE DE COCHAMÓ – PUELO

Après le petit déjeuner, nous partirons vers le sud en direction de la vallée de Cochamó où nous pourrions observer cette gorge, connue comme le Yosemite d'Amérique du Sud. Nous y trouverons d'impressionnantes cascades, prairies paisibles, arbres millénaires et d'imposants murs de granit. Nous prendrons notre temps pour apprécier la vue et le paysage tout en profitant d'un pic nic (box lunch). Nous continuerons ensuite vers Puelo où nous embarquerons sur un ferry pour naviguer sur le merveilleux lac Tagua Tagua. Plus nous nous

rapprocherons de notre hôtel et plus nous entrerons dans une grande vallée glaciaire qui se caractérise pour ses paysages uniques, fleuves aux eaux cristallines et lacs bleu profond qui reflètent les montagnes aux alentours. Nuit au Mítico Lodge. (PETIT DEJEUNER, BOX LUNCH, DINER)

JOUR 3: TREKKING À TAGUA TAGUA

Pour cette troisième journée, nous participerons à une excursion de difficulté moyenne, dans une des zones du Parc Tagua Tagua (3000 hectares). Après une courte balade en bateau depuis notre hôtel nous arriverons au point de départ du chemin. Nous commencerons alors notre merveilleux trekking jusqu'à la lagune Alerces où nous pourrions apprécier les vues panoramiques sur les montagnes qui nous entourent. Après un moment de détente et un déjeuner, nous continuerons notre chemin passant à travers plusieurs cascades, une végétation native abondante et même sur un pont suspendu. Cette journée sera chargée de beauté naturelle et nous aurons l'opportunité de connaître en profondeur les paysages du sud du Chili. Nuit

au Mítico Lodge. (PETIT DEJEUNER, LUNCH, DINER)

JOUR 4: VALLÉE DE PUELO

Nous commencerons la journée en direction de la vallée de Puelo, et jusqu'au lieu le plus lointain de cette vallée spirituelle. Notre point final sera le village de Llanada Grande. Ce précieux village est entouré d'une nature accueillante et inspirante et du fleuve Puelo. Nous y déjeunerons et nous aurons la chance d'en apprendre davantage sur la région. Nous pourrions découvrir comment est la vie quotidienne à la campagne tout en discutant avec les locaux, et dont la plupart d'entre eux sont descendants des premiers colons qui arrivèrent à la vallée. Nuit au Mítico Lodge. (PETIT DEJEUNER, DEJEUNER, DINER)

JOUR 5: VALLÉE DE PUELO – PUERTO MONTT

Après le petit déjeuner nous nous embarquerons sur le ferry afin de retourner au village de Puelo. Enfin, nous continuerons vers l'aéroport de Puerto Montt pour prendre notre prochain vol. (PETIT DEJEUNER)

L'Esprit de CHILOÉ (3 JOURS / 2 NUITS)

INCONTOURNABLES

- PATRIMOINES DE L'HUMANITÉ DE L'UNESCO
- CASTRO ET QUINCHAO
- JARDIN BOTANIQUE ILE AUCAR
- VILLAGES ET MARCHÉS DE PÊCHE

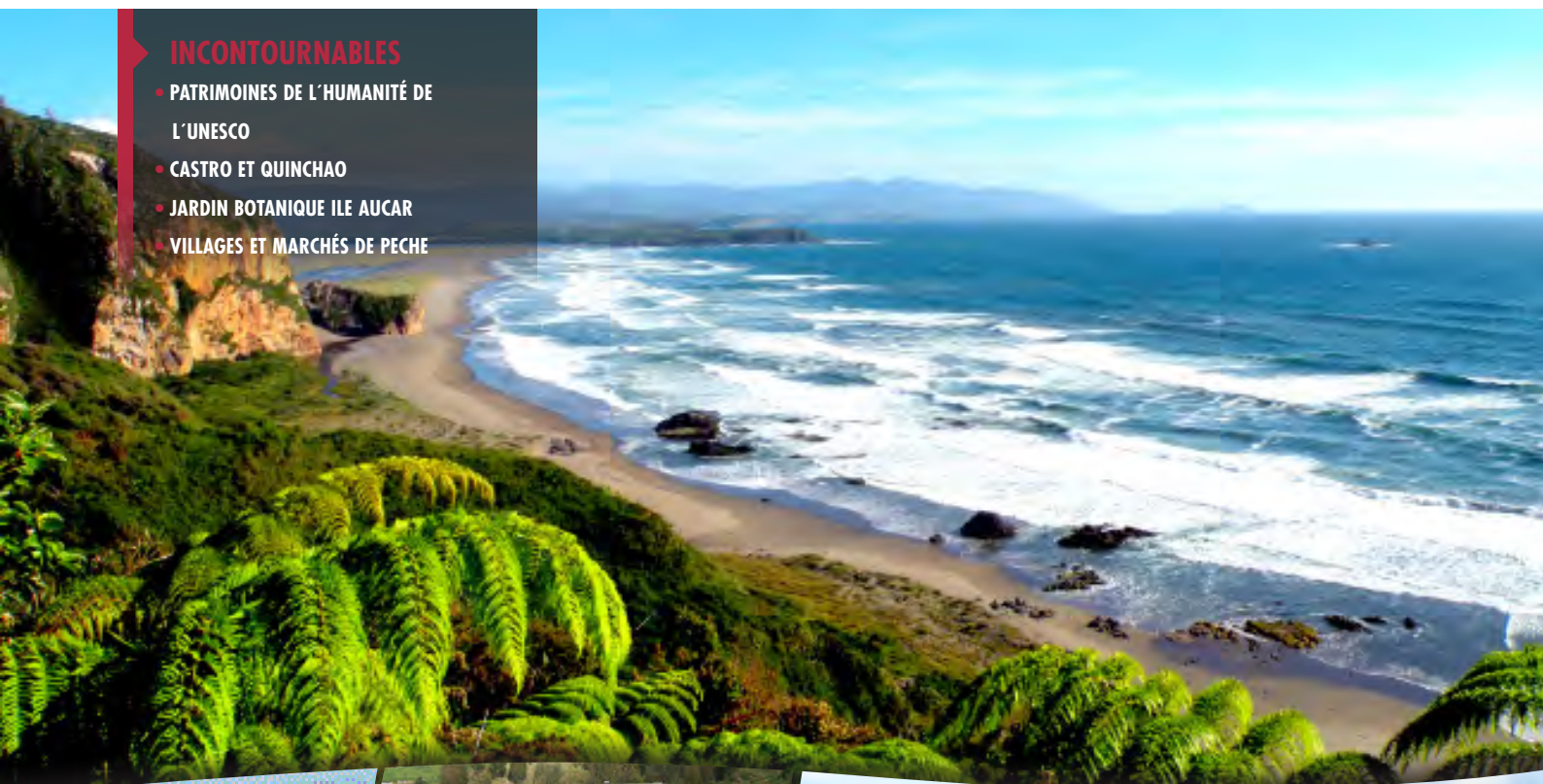

JOUR 1: CASTRO OU PUERTO MONTT – ILE DE CHILOÉ

A l'arrivée à l'aéroport de Puerto Montt, nous partirons en direction de Dalcahue, ville côtière sur l'île de Chiloé et centre maritime prospère. Dalcahue porte son nom en référence des canoës natifs connus comme « dalcas ». Nous pourrions découvrir une grande variété de chaloupes aux différentes couleurs et taille, ancrées dans le port. Nous déjeunerons dans un marché local, où nous pourrions apprécier la fraîcheur des produits de la mer et les empanadas locales. Nous visiterons ensuite l'église de la ville, une des 16 églises déclarées Patrimoine de l'Humanité para l'UNESCO. Enfin, nous continuerons notre route à travers la campagne pour arriver à Castro, la capitale de l'île. Nous pourrions y observer les emblématiques « palafitos » et l'église en bois San Francisco, également Patrimoine de l'Humanité. Nuit à Castro ou alentours. (DEJEUNER)

JOUR 2: CASTRO – QUEMCHI – ILE AUCAR

Après le petit déjeuner, nous visiterons le marché local où nous pourrions trouver des algues marines,

fruits de mer fumés, légumes frais et fromages faits à la main. Nous continuerons notre route (environ une heure) jusqu'à Quemchi, petite commune de pêche, où se trouvent les chaloupes ancrées tout au long du front d'eau. Au sud de cette commune, nous pourrions découvrir l'île Aucar, également connue comme l'île aux âmes navigantes. Cette île, seulement accessible à pied par un pont, est un petit jardin botanique créé par un prêtre qui était en charge des terrains de la chapelle. Après cette visite, nous continuerons par la côte, passant à travers forêts et villages de pêche. En chemin, nous pourrions apprécier quelques églises de l'UNESCO à couper le souffle. Nuit à Castro ou alentours. (PETIT DEJEUNER, DEJEUNER)

JOUR 3: QUINCHAO – CASTRO OU PUERTO MONTT

L'excursion du jour commencera en prenant le ferry jusqu'à la deuxième île la plus grande de l'archipel: Quinchao. Nous partirons alors pour une promenade sur un chemin pentu au cœur de l'île et ainsi atteindre le sommet d'une colline. Nous aurons alors une vue magnifique

et panoramique sur tout l'archipel de Chiloé. Nous continuerons vers Achao, village qui abrite plusieurs églises en bois, les plus anciennes de l'île. Après un bon déjeuner (non inclus), nous retournerons sur Chiloé Grande pour partir en direction de l'aéroport et prendre notre prochain vol. (PETIT DEJEUNER)



L'Esprit de LA PATAGONIE (4 JOURS / 3 NUITS)

INCONTOURNABLES

- PARC TORRES DEL PAINE
- GLACIERS SERRANO ET BALMACEDA
- UN AUTHENTIQUE SÉJOUR PATAGONIQUE
- NAVIGATION



JOUR 1: PUNTA ARENAS – RANCH OLGA TERESA – PUERTO NATALES

À notre arrivée à l'aéroport de Punta Arenas, une voiture nous attendra pour nous amener à Rio Verde et au Ranch Olga Teresa. Sur le chemin nous commencerons à sentir l'immensité de cette terre désolée située en Patagonie profonde. En arrivant au ranch nous ferons un tour dans les environs, ce qui nous donnera l'occasion d'observer la tonte d'une brebis et le travail des fidèles chiens de troupeau. Ici aussi nous profiterons d'un délicieux barbecue. Après cette magnifique excursion nous continuerons vers Puerto Natales, la destination du jour. Séjour à Puerto Natales. (DÉJEUNER)

JOUR 2: TRAVERSÉE JUSQU'AU PARC NATIONAL TORRES DEL PAINE

Après le petit déjeuner, nous partirons en direction du quai pour aborder un petit bateau et naviguer sur la baie Última Esperanza. Nous pourrons alors profiter du glacier Balmaceda.

Nous pourrons voir de plus près le Mont Balmaceda et ainsi observer les animaux présents comme les phoques, cormorans et condors. A notre arrivée, nous marcherons jusqu'à l'imposant glacier Serrano et sa lagune. Après le déjeuner, nous continuerons la traversée en navigant en amont sur le fleuve Serrano à bord d'un moderne zodiac. Nous nous rapprocherons alors au Parc National Torres del Paine. Nous laisserons alors le zodiac pour commencer une courte marche à la cascade Victoria, et ainsi embarquer sur un deuxième zodiac qui nous mènera à l'entrée du parc. Séjour à Torres del Paine. (PETIT DEJEUNER, DEJEUNER)

JOUR 3: PARC NATIONAL TORRES DEL PAINE

Nous aurons la journée complète pour explorer l'imposant Parc National Torres del Paine. Nous pourrons découvrir les lacs Pehóé, Nordenskjöld et Sarmiento, ainsi que la cascade Salto Grande, et tous ces sites nous permettront d'avoir des vues magiques sur la cordillère et

les Torres del Paine. Séjour à Torres del Paine. (PETIT DEJEUNER, BOX LUNCH)

JOUR 4: PARC NATIONAL TORRES DEL PAINE – PUNTA ARENAS

Après le petit déjeuner, nous partirons en direction de l'aéroport de Punta Arenas. Nous nous arrêterons en cours de route pour apprécier des paysages à couper le souffle, ainsi que pour déjeuner dans un restaurant local. (PETIT DEJEUNER, DEJEUNER)

NOTE: Cet itinéraire peut aussi commencer à Puerto Natales.



L'Esprit de TERRE DEL FEU (4 JOURS / 3 NUITS)

INCONTOURNABLES

- PARC DU MANCHOT ROI
- CÔTE DU PACIFIQUE ET DE L'ATLANTIQUE
- RANCH DE MOUTONS
- LA VILLE LA PLUS AUSTRALE DU MONDE

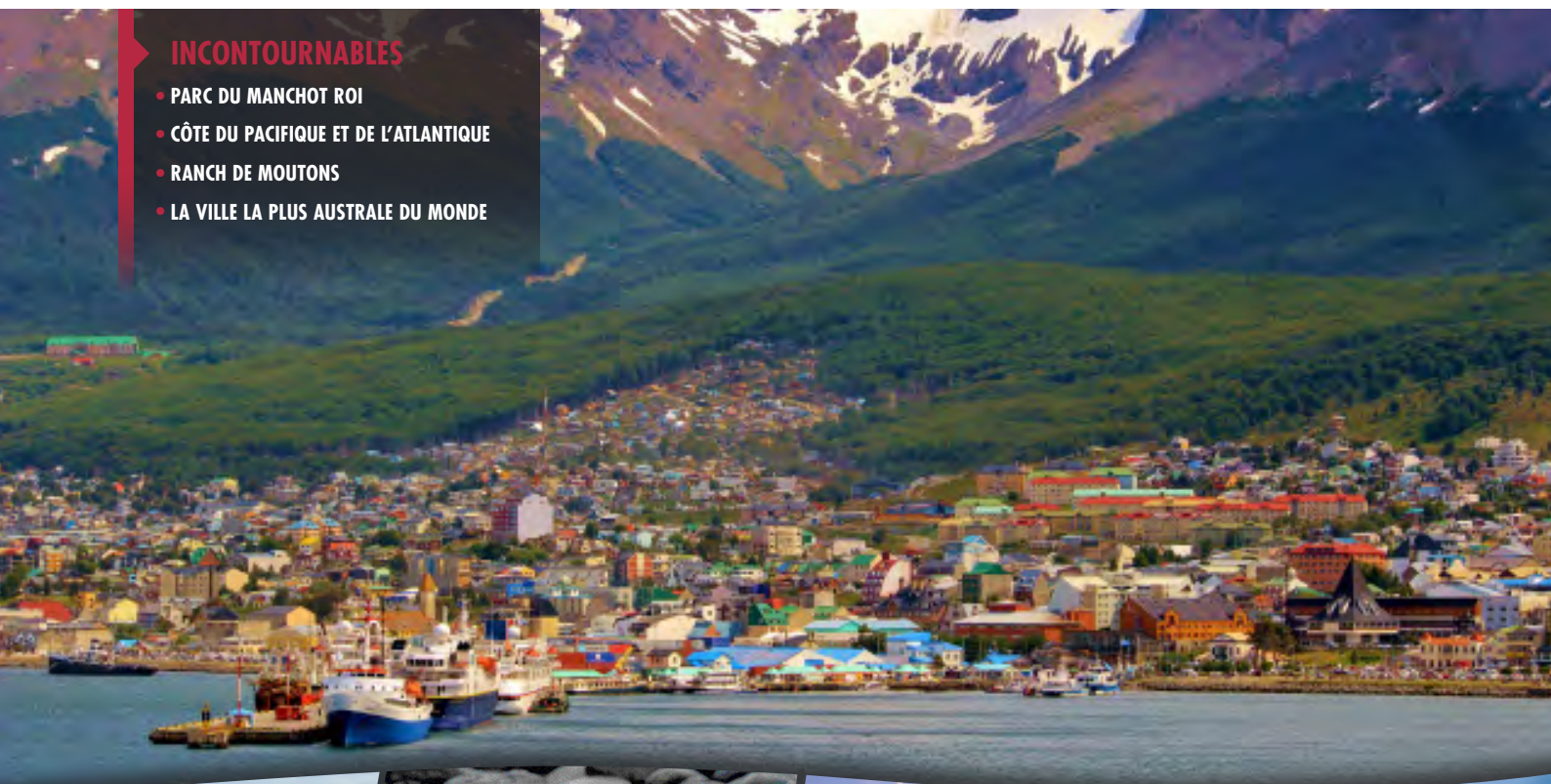

JOUR 1: PUNTA ARENAS – PORVENIR – PARC DU MANCHOT ROI – LAC BLANCO

Nous partirons en direction d'un des lieux les plus isolés du monde: la Terre de Feu. Notre voyage nous emmènera à travers les eaux mythiques du Déroit de Magellan pour une durée de deux heures et demie environ. En chemin, nous pourrons découvrir une variété d'oiseaux et mammifères aquatiques comme les dauphins australes et loups marins. Nous débarquerons à Porvenir, la capitale chilienne de la Terre de Feu, où nous visiterons le musée local et nous aurons du temps libre pour profiter d'un bon déjeuner. Nous continuerons ensuite sur les bords du Déroit de Magellan pour arriver au Parc du manchot roi. Dans ce magnifique site nous pourrons observer ces pingouins dans leur habitat naturel et nous serons le plus près possible de l'une des plus importantes espèces de pingouins au monde. C'est l'un des seuls lieux hors de l'Antarctique où l'on peut trouver ces pingouins et c'est la zone la plus septentrionale où ils habitent. C'est réellement le cœur de la beauté et de l'esprit de

la Patagonie. Nous continuerons ensuite notre tour sur la Terre de Feu jusqu'à arriver à notre destination: le lac Blanco. Nuit à l'hôtel Las Lengas. (DEJEUNER, DINER)

JOUR 2: PARC KARUKINKA

Dans la matinée nous partirons pour une promenade pour arriver au secteur Refuge Vicuña du Parc Karukinka, où nous y trouverons plusieurs chemins. Nous marcherons alors à travers la steppe, les forêts et la végétation andine, qui nous mèneront jusqu'à la Lagune del Cura où nous pourrons profiter d'un moment de détente. Cependant, avant d'arriver à la lagune, et au bout de deux heures et demie de marche environ, nous arriverons à un mirador où nous pourrons apprécier une vue magnifique. La lagune se trouve à une heure et demie de marche de ce mirador. Dans l'après-midi nous retournerons à notre hôtel pour profiter dans la soirée d'un délicieux diner typique de la région de Magellan. Nuit à l'hôtel Las Lengas. (PETIT DEJEUNER, BOX LUNCH, DINER)

JOUR 3: LAC BLANCO – SAN SEBASTIÁN – TOLHUIN

Pour cette journée nous découvrirons le côté argentin de l'île, traversant la frontière par le petit village de San Sebastián et en avançant sur les bords de la côte Atlantique. Notre première destination sera un ranch nommé Estancia Rolito. C'est une Estancia qui offre qualité et confort et où nous pourrons profiter d'une visite de ses installations, ainsi qu'un bon déjeuner. Après un moment de détente, nous continuerons en direction du village de Tolhuin, situé sur la côte Est du lac Fagnano. Nuit à Tolhuin ou alentours. (PETIT DEJEUNER, DEJEUNER, DINER)

JOUR 4: TOLHUIN – USHUAIA

Après le petit déjeuner, nous partirons en direction du sud-ouest pour arriver à Ushuaia, capitale argentine de la Terre de Feu et la ville la plus australe du monde. Etant arrivés à la fin du monde, nous terminerons alors notre aventure et nous nous dirigerons vers l'aéroport. (PETIT DEJEUNER, BOX LUNCH)



3000+ KM. DE CARREteras GRATIS, SANTIAGO AEROPUERTO
 140 KM. DESDE EL AEROPUERTO INTERNACIONAL

Matetic, the vineyard to visit in Chile

- CHILE AND WINE: THE BEST QUALITY WINE DRINKING • HIGHLY RATED •
- THE CLASSIC TOURS & TASTING • FREE CHILEAN COFFEE •
- SPENDING REVENUE IN A LOCAL BUSINESS •



www.matetic.com

Unique en son genre!



DE QUOI S'AGIT-IL

- **TOUT INCLUS**
- **ITINÉRAIRES SUR MESURE ET FLEXIBLES**
- **LOGEMENT "BOUTIQUE" À PETITE ÉCHELLE**
- **GUIDE / AMPHITRYON PRIVÉ**

UNIQUE EN SON GENRE!

Les produits **UNIQUE EN SON GENRE!** représentent le meilleur quand on parle de personnalisation et de flexibilité. Ce sont des programmes faits sur mesure à 100% qui n'ont pas d'itinéraires établis. En échange, les clients peuvent choisir parmi une variété d'excursions disponibles une fois qu'ils arrivent à destination (il n'est pas nécessaire de réserver les tours à l'avance). Les guides privés seront les amphitryons et accompagneront les voyageurs pour garantir la meilleure expérience. De plus le logement se fera dans des petites propriétés qui garantissent le confort et la complète intimité. Cette ligne de produits est idéale pour ceux qui cherchent un voyage sur la base de leurs préférences et intérêts.

NOTE: Ces programmes sont disponibles seulement comme service privé et ont une durée approximative de 4 jours et 3 nuits.



POUR TROUVER CE PRODUIT EN WEBCONNECT:



- La page **AGENT AREA** s'ouvre automatiquement.
- Sélectionnez **PRODUCT TARIFF** à partir de l'onglet supérieur.
- Complétez l'information. Les champs marqués avec un astérisque sont obligatoires.
 - **SERVICE***: Sélectionnez **ONE OF A KIND**.
 - **PROVIDER**: Un champ optionnel pour entrer le nom du fournisseur du service
 - **KEYWORDS**: Un champ optionnel pour entrer des mots clés comme le nom du paquet.
 - **LOCATION***: Le lieu où commence le voyage
 - **CALENDAR DATES***: Les dates de voyage souhaitées
- Une fois complétée l'information, cliquez sur **FIND RATES** pour voir les prix ou sur **SEARCH PRODUCTS** pour obtenir plus d'information

Unique en son genre! ATACAMA (4 JOURS / 3 NUITS)

INCONTOURNABLES

- VARIÉTÉ DE COULEURS
- GRANDE DIVERSITÉ DE VIE SAUVAGE
- NATURE ET PERSONNES INSPIRANTES
- PRIVÉ



LE LIEU

Le désert d'Atacama s'étend sur 1000 km entre l'Océan Pacifique à l'Ouest et les Andes à l'Est. Il est considéré comme le désert le plus sec du monde cependant, il héberge aussi de belles sources d'eau. De plus, il est connu pour avoir le ciel le plus clair du monde ce qui attire les amateurs des étoiles. Dans le désert se trouve le village de San Pedro de Atacama qui héberge des ruines et d'incroyables sites archéologiques. On y trouve aussi la Réserve Nationale des Flamants roses au milieu d'une importante vie sauvage. Le salar d'Atacama est aussi un lieu incontournable de la région, c'est le salar le plus grand du Chili où les volcans et les cristaux de sel dominent le paysage.

LES EXCURSIONS

- Vallée de la Mort et de la Lune (DEMI-JOURNÉE)
- Salar d' Atacama (DEMI-JOURNÉE)
- Vallée de l'Arc-en-Ciel (DEMI-JOURNÉE)
- Thermes de Puritama (DEMI-JOURNÉE)
- Saveurs de San Pedro (DEMI-JOURNÉE)
- Cerro Toco (JOURNÉE COMPLETE)
- Cyclisme (DEMI-JOURNÉE)
- Trekking (DEMI-JOURNÉE ou JOURNÉE COMPLETE)
- El Tatio et Machuca (JOURNÉE COMPLETE)
- Lagunes de l'Altiplano (JOURNÉE COMPLETE)
- Lagune Tujacti (JOURNÉE COMPLETE)
- Globes sur Atacama (DEMI-JOURNÉE)
(Coût additionnel)
- Une visite en Bolivie (JOURNÉE COMPLETE)
(Coût additionnel)
- Observation d'étoiles (COUCHER DE SOLEIL)

LE SÉJOUR

HARD ROAD HOTEL – Il s'agit d'un petit hôtel-boutique situé à quelques mètres de la place de San Pedro de Atacama. Cette pittoresque propriété compte avec une piscine, un sauna, un jacuzzi intérieur, un restaurant et 14 chambres. Chaque chambre est décorée avec simplicité en accord avec le paysage. L'hôtel est installé dans une maison traditionnelle d'Atacama qui a été restaurée au début du XXe siècle. Le matériel typique pour la construction de ces structures est l'adobe, qui permet de profiter d'étés frais et de nuits d'hiver chaudes.



Unique en son genre! CHILI CENTRAL (4 JOURS / 3 NUITS)

INCONTOURNABLES

- LA CAMPAGNE ET LA VILLE
- LE CŒUR DU PAYS
- INFRASTRUCTURE SÉCURISÉE
- PRIVÉ



LE LIEU

Santiago est la capitale du Chili et se trouve située dans la vallée centrale du pays. C'est une ville cosmopolite qui offre une variété de points d'attraction et de lieux d'intérêt. De plus, grâce à sa situation privilégiée entre la cordillère de la Côte et celle des Andes, en quelques heures seulement on peut rejoindre des montagnes enneigées ou de vastes vignobles et des plages ensoleillées. De la même manière, pas très loin d'ici se trouvent les villes de Viña del Mar (aussi connue comme la ville-jardin) et Valparaiso, célèbre pour ses collines et ses quartiers colorés. Le Chili central offre le meilleur des deux mondes, non seulement pour sa situation privilégiée mais aussi parce qu'il est le mélange parfait entre le monde colonial et le monde moderne.

LES EXCURSIONS

- Vignoble, dégustation de vins ou activités. (DEMI-JOURNEE ou JOURNEE COMPLETE)
- Parc National La Campana (JOURNEE COMPLETE)
- Tour à pied par Valparaiso (DEMI-JOURNEE)
- Santiago à travers les sens (DEMI-JOURNEE)
- Quartiers classiques de Santiago (DEMI-JOURNEE)
- City tour Santiago avec Sky Center (DEMI-JOURNEE)
- Sur les traces de Neruda (DEMI-JOURNEE ou JOURNEE COMPLETE)
- Ruines de l'usine de poissons de Quintay et le barrage du Lac Peñuelas (JOURNEE COMPLETE)
- Balades le long de la Côte Pacifique et ses villas authentiques (DEMI-JOURNEE)

LE SÉJOUR

LA CASONA – Une charmante demeure située dans la sérénité de la campagne de Viña Matetic. La propriété héberge des jardins très bien soignés, une grande lagune et de beaux paysages. De plus, cet hôtel compte aussi avec un excellent restaurant et une cave à vins.

MAISON DOCA – Avec vue sur les eaux bleues de l'Océan Pacifique, cet hôtel boutique offre une atmosphère de paix et de tranquillité avec des vues incroyables. Parmi ses points d'attraction, vous trouverez des terrasses privées, des jardins, des cheminées, un jacuzzi et un bar. C'est le lieu idéal pour se relaxer au milieu du confort et du luxe.



Unique en son genre! RÉGION DES LACS (4 JOURS / 3 NUITS)

INCONTOURNABLES

- TOUTE L'ANNÉE
- OPTIONS ACTIVES
- VASTE NATURE
- PRIVÉ



LE LIEU

La région des Lacs est réputée pour ses charmants villages, ses centaines de lacs, de volcans enneigés et d'immenses forêts. Sa capitale, Puerto Varas et ses environs sont une destination touristique populaire grâce à ses paysages idylliques et sa grande variété d'activités à l'air libre comme le kayak, l'observation d'oiseaux, l'alpinisme, le cyclisme et beaucoup d'autres. De plus, c'est aussi la région d'origine des peuples indigènes tels que les Mapuche, ainsi que des colons allemands et européens. L'archipel de Chiloé est aussi un lieu riche en folklore mythique et le lieu des fameux palafitos, parcs nationaux et ses traditionnelles églises de bois.

LES EXCURSIONS

- Rafting sur la rivière de Petrohue (DEMI-JOURNÉE)
- Parc National Alerce Andino (JOURNÉE COMPLETE)
- Cyclisme de montagne (DEMI-JOURNÉE ou JOURNÉE COMPLETE)
- Balades à cheval dans la nature (DEMI-JOURNÉE)
- Centre de conservation Senda Romahue (DEMI-JOURNÉE ou JOURNÉE COMPLETE)
- Pêche (DEMI-JOURNÉE ou JOURNÉE COMPLETE)
- Observation d'oiseaux (DEMI-JOURNÉE ou JOURNÉE COMPLETE)
- Rapides de Petrohué (DEMI-JOURNÉE)
- Visites des lieux incontournables des alentours du Lac Llanquihue (JOURNÉE COMPLETE)
- Un mix de marchés (DEMI-JOURNÉE)

- Art colonial et moderne (DEMI-JOURNÉE)
- C'est vous le chef (DEMI-JOURNÉE)
- Kayak dans le Sud du Chili (JOURNÉE COMPLETE)

LE SÉJOUR

CASA MOLINO – Ce petit hôtel est situé dans un endroit charmant au bord du lac Llanquihue près de Puerto Varas. Ses amples et beaux jardins offrent des vues merveilleuses sur les volcans environnants. Ses 11 chambres sont décorées dans un style unique, mélangeant couleurs et photographie pour créer une atmosphère intéressante et tranquille. De plus, l'hôtel est reconnu pour son service aimable et son attention à chaque détail. La propriété compte aussi avec un accès privé au lac et à un restaurant.



Unique en son genre! PATAGONIA (4 JOURS / 3 NUITS)

INCONTOURNABLES

- NATURE
- LIEUX EMBLEMATIQUES
- ABONDANTE VIE SAUVAGE
- PRIVÉ



LE LIEU

La Patagonie est un des lieux les plus emblématiques du Chili offrant des paysages dramatiques et merveilleux. C'est le lieu des glaciers, des fjords, des rivières, des montagnes et de l'impressionnant parc national Torres del Paine. Connue comme le bijou de la couronne de l'ensemble des parcs nationaux du Chili, ce lieu est célèbre internationalement pour ses opportunités de trekking et de beauté naturelle. De plus, la Patagonie est une terre pleine de contrastes et de lieux incontournables. Célèbre pour ses lieux inexplorés, elle est définitivement le lieu pour vivre une grande aventure. Ici la nature devient la toile de fond d'une variété d'activités comme le trekking, le cyclisme, le montanisme, le rafting, les balades à cheval et l'observation de la vie sauvage.

LES EXCURSIONS

- Fort Bulnes et Port del Hambre (DEMI-JOURNEE)
- La grotte du Milodon (DEMI-JOURNEE)
- En explorant Torres del Paine (JOURNEE COMPLETE)
- Navigation sur le Glacier Grey (DEMI-JOURNEE)
- En découvrant la Patagonie en kayak et à cheval (JOURNEE COMPLETE)
- Traces Antarctiques (DEMI-JOURNEE)
- Observation de condors (DEMI-JOURNEE)
- Île Madgalena (DEMI-JOURNEE)
- Trekking au bout du Monde (JOURNEE COMPLETE)

LE SÉJOUR

LA YEGUA LOCA – Cet hôtel-boutique dispose de 8 chambres à la décoration unique, avec différents détails fermiers. À Punta Arenas, cet hôtel est idéalement situé et compte avec un restaurant. La décoration inclut une variété de détails rustiques qui rappellent 1929, année où s'est construit l'hôtel.

BORIES HOUSE – Une petite et charmante maison de campagne à Puerto Bories située sur les rives de l'estuaire Ultima Esperanza, et avec des vues impressionnantes sur les fjords et les glaciers. Ce lieu offre une ambiance reposante avec un service personnalisé pour un maximum de confort et de satisfaction.



THE SINGULAR SANTIAGO, A SINGULAR WAY TO TRAVEL



THE SINGULAR®
HOTELS

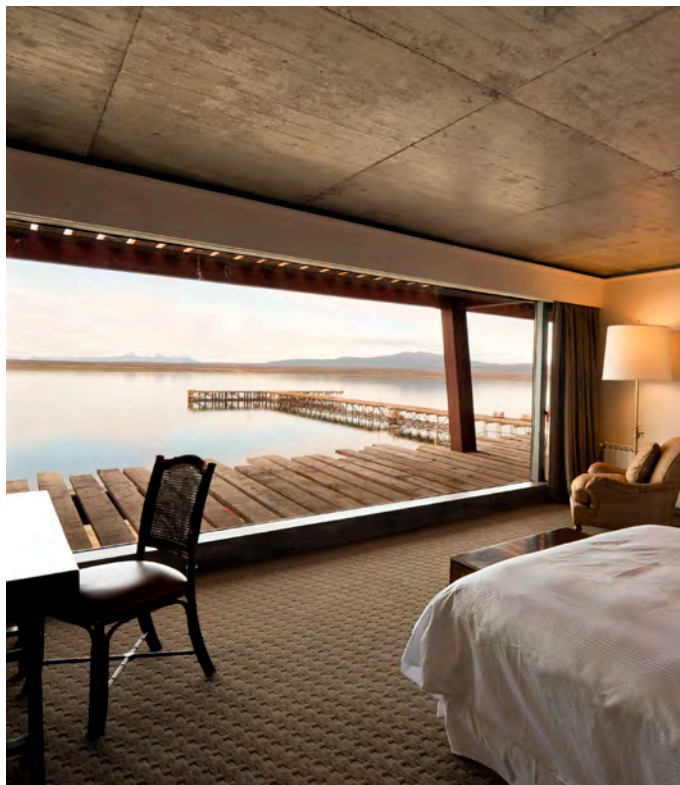

THE SINGULAR PATAGONIA, AUTHENTIC PATAGONIA

ProAdventure



DE QUOI S'AGIT-IL

- AVENTURES TOUTE L'ANNÉE
- EXCURSIONS POUR TOUS LES ÂGES ET NIVEAUX
- NATURE ET ADRÉNALINE
- SEULEMENT PRIVÉ

PROADVENTURE

PROADVENTURE est une marque appartenant à Protours et qui représente une ligne de produits pour le voyageur actif. Nous invitons tous les voyageurs de tous les âges et de tous les niveaux d'expérience à vivre l'émotion, à explorer de nouvelles altitudes et à s'immerger dans de nouvelles profondeurs. Chaque itinéraire est prévu pour assurer la combinaison parfaite entre la paix de la nature et les excursions pleines de vie. Le Chili est reconnu comme la meilleure destination de tourisme-aventure en Amérique latine, et grâce à sa grande quantité de climats et à sa géographie variée elle offre aux amateurs d'activités en plein air la possibilité de pratiquer tout type de sports, dont le ski en hiver. Les histoires les plus anciennes et les plus connues au monde sont celles des légendes d'aventures entreprises par ceux qui ont osé l'impensable et ont atteint l'impossible.

NOTE: Ces paquets sont disponibles comme service privé et ont une durée approximative de 7 jours et 6 nuits.



POUR TROUVER CE PRODUIT SUR WEBCONNECT:

- La page **AGENT AREA** s'ouvre automatiquement.
- Sélectionnez **PRODUCT TARIFF** sur les onglets supérieurs.
- Complétez l'information. Les champs suivants marqués d'un astérisque sont obligatoires.
 - **SERVICE***: Sélectionnez **PACKAGES**.
 - **CLASS**: Sélectionnez **ADVENTURE PRIVATE** ou **ADVENTURE SIB**.
 - **PROVIDER**: Un champ optionnel pour entrer des mots clés comme le nom du paquet.
 - **KEYWORDS**: Un champ optionnel pour entrer les mots clés comme le nom du paquet.
 - **LOCATION***: Le lieu où commence le voyage.
 - **CALENDAR DATES***: Les dates de voyage souhaitées
- Une fois que l'information a été complétée, cliquez sur **FIND RATES** pour voir les prix ou sur **SEARCH PRODUCTS** pour obtenir plus d'informations.

ProAdventure LE DÉSERT D'ATACAMA (4 JOURS / 3 NUITS)

INCONTOURABLES

- MOUNTAIN BIKE DANS LA VALLÉE DE LA MORT
- SANDBOARD
- MARCHE ET BALADE À CHEVAL
- COMMUNAUTÉS REPRÉSENTATIVES ET LEURS TRADITIONS



JOUR 1: CALAMA – SAN PEDRO D'ATACAMA – MOUNTAIN BIKE DANS LA VALLÉE DE LA MORT

Cette aventure chargée d'émotions commence à notre arrivée à Calama où nous dirigerons vers le village de San Pedro d'Atacama. Après le check in à l'hôtel nous partirons sur notre vélo tout terrain en direction de la célèbre Vallée de la Mort. Nous suivrons les traces des anciens lits de rivière qui ont sculpté le paysage, créant de mystérieuses formes et figures, quelques-unes atteignant 40 mètres de haut. Après cette promenade, nous ferons un tour de sandboard. Cette expérience est idéale pour les aventuriers qui apprécient le cross-country et qui souhaitent expérimenter le côté sauvage de la nature. Nuit à San Pedro d'Atacama. (Durée des activités: 2h30)

JOUR 2: MARCHE À LA QUEBRADA DEL DIABLO ET BALADE À CHEVAL VERS LES AYLLUS DE SAN PEDRO D'ATACAMA

Notre matinée commencera par une marche à travers la vallée de Catarpe, où nous pourrions apprécier le paysage environnant caractéristique pour ses impressionnantes formations géologiques. Cette route nous mènera jusqu'à la Quebrada del Diablo. Ce

décor étroit se situe au cœur de la Cordillère de Sel et nous offre un regard sur ce paysage désertique. Nous continuerons alors en direction du sud de San Pedro d'Atacama où nous commencerons notre balade à cheval et la visite à de nombreuses Ayllus (communautés andines traditionnelles). Tout au long du chemin, nous découvrirons le mode de vie dans ce désert vaste et aride, et comment la population a survécu grâce à l'agriculture et l'élevage. Nous pourrions également apprécier la grande variété de flore et l'architecture Adobe typique de la région. Nuit à San Pedro d'Atacama. (Durée des activités: 4h + 3h) (PETIT DEJEUNER)

JOUR 3: TREKKING MACHUCA ET RÍO GRANDE

Pour cette journée, nous ferons un trekking dans l'altiplano chilien. Nous commencerons dans le village de Machuca, situé à 4000 mètres d'altitude et connu comme un lieu de détente pour les caravanes de lamas qui font le chemin de l'Inca. Pendant cette marche, nous serons témoins de la beauté incroyable du paysage et nous suivrons l'ancienne route où passaient les animaux qui nous mènera aux champs de culture

et marais. Nous descendrons alors jusqu'au fleuve Peñaliri, où nous pourrions profiter d'un bon déjeuner tout en admirant les énormes structures environnantes, testament des temps anciens. Notre destination sera le village de Río Grande, berceau des Atacameños, connus pour maintenir leurs traditions et coutumes. Nuit à San Pedro d'Atacama. (Durée des activités : 7h) (PETIT DEJEUNER, BOX LUNCH)

JOUR 4: SAN PEDRO D'ATACAMA – AÉROPORT DE CALAMA

Après le petit déjeuner, nous nous dirigerons vers l'aéroport de Calama pour prendre notre vol retour. (PETIT DEJEUNER)



ProAdventure CAMPING SOUS LES ÉTOILES DU DÉSERT (5 JOURS / 4 NUITS)

INCONTOURABLES

- MARCHE EN ALTITUDE
- KAYAK DANS L'OcéAN PACIFIQUE
- PARC NATIONAL PAN D'AZÚCAR
- MAGNIFIQUES PAYSAGES ET LEUR FAUNE ET FLORE



JOUR 1: COPIAPÓ – LA PUERTA

A notre arrivée à Copiapó, nous partirons en direction vers notre camping à La Puerta, un oasis situé à 1.750 mètres d'altitude et à 70 kilomètres du Parc National de Nevado Tres Cruces. Nous sera remis l'information nécessaire des prochains jours, principalement sur les expériences à l'air libre dans le nord du Chili. Dans l'après-midi nous partirons pour un trekking afin de nous acclimater, et dans la soirée nous pourrons profiter d'un excellent diner de bienvenue. Nuit en camping à La Puerta. (Durée des activités : 1h30) (DEJEUNER, DINER)

JOUR 2: PARC NATIONAL NEVADO TRES CRUCES

Nous commencerons notre journée en direction de la lagune de Santa Rosa, située à 3762 mètres d'altitude. Nous pourrons faire un trekking modéré jusqu'au mirador de la lagune Santa Rosa ou nous pourrons observer la lagune et le lac salé de Maricunga. Après cette exploration, nous retournerons au camp pour déjeuner et profiter d'un moment de détente. Au coucher du soleil, nous pourrons

aussi faire une excursion pour découvrir un lieu unique aux impressionnantes formes rocheuses en plein dessert ou simplement nous relaxer et profiter de la tranquillité. En soirée, nous dînerons sous le ciel étoilé du désert chilien. Nuit en camping proche au lac sale de Maricunga. (Durée de l'activité + optionnelle : 2h30) (PETIT DEJEUNER, BOX LUNCH, DINER)

JOUR 3: PARC NATIONAL NEVADO TRES CRUCES – PARC NATIONAL PAN D'AZÚCAR

Nous partirons tôt le matin en direction du Parc National Pan d'Azúcar, situé sur le littoral de l'océan Pacifique. En chemin, nous pourrons visiter les Salars de Maricunga et Pedernales, ainsi que la ville d'exploitation minière El Salvador. Une fois arrivés au parc nous aurons du temps pour découvrir ce lieu extraordinaire, formé par deux régions du Chili et plusieurs îles environnantes. De plus, ce parc est le berceau d'une grande variété d'espèces, des guanacos du désert aux pingouins des îles. Nuit en camping dans le Parc National Pan d'Azúcar. (PETIT DEJEUNER, BOX LUNCH, DINER)

JOUR 4: PARC NATIONAL PAN D'AZÚCAR

Cette journée sera remplie d'aventures ! Nous commencerons dans la matinée par une expédition en kayak dans les eaux de l'océan Pacifique, explorant le littoral et l'île à proximité. Si nous avons de la chance nous pourrons apercevoir les pingouins Humboldt qui vivent dans cette zone. Nous continuerons alors en kayak jusqu'au secteur de pêche de la Caleta Pan d'Azúcar pour profiter d'un bon déjeuner. Nous rentrerons ensuite au camping pour un moment de détente avant de commencer notre prochaine excursion: un trekking jusqu'à un mirador. Arrivés à celui-ci nous pourrons apprécier les contrastes de cette région, entre d'un côté les eaux bleues de l'océan et de l'autre le désert aride. Nuit en camping dans le Parc National Pan d'Azúcar. (Durée des activités: 3h +3h) (PETIT DEJEUNER, DEJEUNER, DINER)

JOUR 5: PARC NATIONAL PAN D'AZÚCAR – COPIAPÓ

L'aventure se termine et après le petit déjeuner nous partirons en direction de l'aéroport de Copiapó pour prendre notre prochain vol. (PETIT DEJEUNER)

ProAdventure HIKING ENTRE LES VOLCANS (7 JOURS / 6 NUITS)

INCONTOURNABLES

- DIVERSES EXPÉRIENCES DE HIKING
- IMPRESSIONNANTES RÉSERVES ET PARCS NATIONAUX
- VOLCANS, CASCADES ET VALLÉES
- HOTEL AVEC DOME AL L'AIR LIBRE



JOUR 1: AÉROPORT DE L'ARAUCAÑÍA – VALLÉE DE CAUTÍN

À notre arrivée à l'aéroport L'Araucanía, situé à 20 kilomètres de Pucón, nous nous dirigerons vers notre lodge champêtre dans la vallée de Cautín. Une fois le check in fait et après un apéritif de bienvenue, nous commencerons notre première aventure à l'air libre, où commence le chemin de Lolco. Nous commencerons alors une marche de 3 heures et de niveau facile, jusqu'au volcan Lonquimay, connu comme « Navidad » (Noël), pour son éruption le 25 décembre 1988. La marche, entre sable et cendres nous mènera jusqu'au cratère, situé à 1870 mètres d'altitude. Une fois arrivés, nous pourrions apprécier les vues privilégiées sur les volcans Lonquimay, Tolhuaca, Callaqui et Copahue, ainsi que les champs de lave et les lagunes. Nuit près de Malalcahuello. (Hiking: 3h) (DINER)

JOUR 2: HIKING DANS LA RÉSERVE MALALCAHUELLO/NALCAS

Après le petit déjeuner nous laisserons l'hôtel pour partir en direction de l'entrée de Malalcahuello/Nalcas. C'est une zone protégée composée de deux réserves nationales situées dans les Andes. Nous y commencerons notre excursion de difficulté moyenne et d'une durée de 6 heures, dans les paysages naturels impressionnants. Parmi les incontournables du jour, se trouvent les stratovolcans Sierra Nevada et Lonquimay, le volcan actif, Llaima et une végétation régionale abondante comme les forêts d'Araucarias, le chêne, le Nothofagus Antarctica et beaucoup plus encore. Nuit près de Malalcahuello. (Hiking: 6h) (PETIT DEJEUNER, BOX LUNCH, DINER)

JOUR 3: HIKING STRATOVOLCAN SIERRA NEVADA

Nous réaliserons une excursion facile d'une durée de 4 heures sur le Sierra Nevada. Ce complexe

volcanique est situé à la frontière Chili-Argentine, isolé dans les Andes centrales et possède plus de 225 km². Notre destination de la journée sera un mirador spectaculaire où nous pourrions observer plusieurs grandes cascades. Tout le long du chemin, nous pourrions apprécier les volcans environnants, le village de Malalcahuello et la ville de Curacautín. Dans l'après-midi nous retournerons à l'hôtel pour nous détendre et profiter d'un bon diner. Nuit près de Malalcahuello. (Hiking: 6h) (PETIT DEJEUNER, BOX LUNCH, DINER)

JOUR 4: MALALCAHUELLO – PARC NATIONAL CONGUILLO – MELIPEUCO

Après le petit déjeuner nous nous dirigerons vers le Parc National Conguillio. Nous y commencerons alors une marche de difficulté moyenne et d'une durée de 6 heures, près d'une lagune qui abrite différentes espèces d'oiseaux et qui est entourée d'arbres. Nous continuerons ensuite sur le chemin Los Carpinteros où nous nous rencontrerons avec d'anciens Araucarias et coihues. En milieu d'excursion, nous arriverons au lac Conguillio pour nous reposer et profiter d'un bon déjeuner. Nous partirons alors vers le chemin Sierra Nevada où nous compléterons notre excursion pour arriver à d'imposants miradors. Enfin, nous rentrerons à notre hôtel formé de dômes uniques et individuels et où nous profiterons d'un diner. Nuit aux Nevados de Sollipulli. (Hiking: 6h) (PETIT DEJEUNER, BOX LUNCH, DINER)

JOUR 5: HIKING DANS LA VALLÉE VERANDAS

Pendant la matinée nous partirons pour une marche d'une durée de 4 heures dans la vallée Verandas, où nous pourrions explorer de verts pâturages, d'anciens lieux miniers et des piscines

thermales. Cette excursion sera aller-retour depuis et jusqu'à notre hôtel et nous pourrions découvrir de plus près la région qui nous entoure. Dans l'après-midi, nous aurons du temps libre pour nous relaxer grâce aux commodités de l'hôtel. Nuit aux Nevados de Sollipulli. (Hiking: 4h) (PETIT DEJEUNER, BOX LUNCH OU DEJEUNER, DINER)

JOUR 6: HIKING SUR LE VOLCAN SOLLIPULLI

Cette journée sera dédiée à une excursion d'une durée de 6 heures, depuis notre hôtel et à travers la jungle valdiviana et arbres préhistoriques. Plus nous monterons en altitude et plus nous nous rapprocherons du côté de la chaudière volcanique de Sollipulli, située à la limite de la Réserve Nationale Villarica. Arrivant presque à la fin de l'excursion, nous aurons la chance d'admirer les vues merveilleuses sur les volcans et lagunes environnantes. Nuit aux Nevados de Sollipulli. (Hiking: 6h) (PETIT DEJEUNER, BOX LUNCH, DINER)

JOUR 7: HIKING JUSQU'À UNE ANCIENNE SCIERIE – AÉROPORT L'ARAUCAÑÍA

Après le petit déjeuner, nous partirons pour la dernière excursion du voyage, de niveau facile et d'une durée de 4 heures. Notre destination sera une ancienne scierie, où nous pourrions découvrir le prospère parc à bois qui incluait une scierie à vapeur, entouré d'une forêt vierge exubérante. De nos jours, ce lieu isolé nous rappelle les origines de la région, tout comme l'importance de l'exploitation forestière dans l'économie chilienne. Après cette excursion nous rentrerons au lodge pour profiter d'un bon déjeuner, et ensuite nous diriger à l'aéroport L'Araucanía pour prendre notre prochain vol. (Hiking: 4h) (PETIT DEJEUNER, DEJEUNER)

ProAdventure SKI TOURING EN ARAUCANIE (8 JOURS / 7 NUITS)

INCONTOURNABLES

- UNE EXPÉRIENCE UNIQUE
- VOLCANS ACTIFS
- VUES DEPUIS LES HAUTEURS
- PRIVÉ



JOUR 1: AÉROPORT FREIRE – MALALCAHUELLO

À l'arrivée à l'aéroport de Freire, près de Temuco, nous nous rendrons dans la Réserve Nationale Malalcahuello située dans la partie nord de la région de l'Araucanie. Là-bas, nous aurons le reste de la journée libre pour connaître les rivières et les ravins. Le soir, nous dégusterons notre dîner à l'hôtel. Séjour au Suizandina Lodge. (BOX LUNCH, DINER)

JOUR 2: VOLCAN LONQUIMAY

Après le petit-déjeuner, nous prendrons un transfert pour rejoindre la destination du jour : le volcan Lonquimay. Une fois arrivés, nous prendrons un télé-siège pour monter à 2.400 mètres d'altitude où nous commencerons notre sortie en ski hors des pistes. Notre objectif sera le sommet du volcan à 2.824 mètres avant d'entreprendre la descente. Après cette journée, nous retournerons au Lodge pour profiter d'un délicieux repas. Séjour au Suizandina Lodge. (5 h d'activités dans la neige) (PETIT DEJEUNER, BOX LUNCH, DINER)

JOUR 3: VOLCAN LLAIMA

Le matin, après le petit-déjeuner, nous partons vers le Parc National Conguillio où nous découvrirons le magnifique volcan Llaima. À partir de 1100 mètres d'altitude, nous commencerons l'ascension à pied jusqu'à 3000 mètres. Une fois arrivés nous pourrons

profiter de points de vue merveilleux et ce sera le moment parfait pour skier sur ce volcan actif. Dans l'après-midi nous retournerons à notre hôtel pour dîner. Séjour au Suizandina Lodge. (7-8 h d'activités dans la neige). (PETIT DEJEUNER, BOX LUNCH, DINER)

JOUR 4: MALALCAHUELLO – VOLCAN SOLLIPULLI

Aujourd'hui nous profiterons du petit-déjeuner et nous partons en direction du volcan Sollipulli. Sur la route nous traverserons différentes communautés indigènes et parcs nationaux tandis que nous profitons de quelques-uns des plus beaux paysages de la région. Après-midi libre. Séjour et dîner au Nevados de Sollipulli. (PETIT DEJEUNER, BOX LUNCH, DINER)

JOUR 5: VOLCAN SOLLIPULLI

Ce jour plein d'émotions commencera avec une marche d'une heure pour atteindre les premières neiges du volcan Sollipulli. À 1400 mètres, nous commencerons avec le tour en ski en passant par les forêts natives aux énormes araucarias et impressionnantes cascades congelées. À une altitude de 2160 m nous rejoindrons le gigantesque cratère du volcan. Il s'agira là d'un moment inoubliable. Depuis là nous entreprendrons une simple descente de ski en faisant quelques changements de piste. Après cette journée unique en son genre, nous rentrerons à l'hôtel pour dîner. Séjour en Neva-

dos de Sollipulli (5 à 6 heures de ski). (PETIT DEJEUNER, BOX LUNCH, DINER)

JOUR 6: SOLLIPULLI – PUCÓN

Après le petit-déjeuner, nous partons vers une des villes les plus belles de la région : Pucón, au bord d'un impressionnant lac et de l'imposant volcan Villarrica. Nous profiterons de l'après-midi pour explorer cette ville pittoresque et ses alentours. Séjour à Pucón. (PETIT DEJEUNER, BOX LUNCH)

JOUR 7: VOLCAN VILLARRICA

Notre aventure commencera en sortant de l'hôtel lorsque nous nous dirigerons vers le volcan Villarrica. Pour y arriver nous traverserons un magnifique parc national plein de végétation et de faune native. Sur le volcan nous prendrons un télé-siège pour atteindre une altitude de 1.600 m. Par la suite nous continuerons jusqu'au sommet du volcan situé à 2.830 mètres. Descendre le volcan en skiant sera une grande aventure. Séjour à Pucón. (6 à 7 heures de ski) (PETIT DEJEUNER, BOX LUNCH)

JOUR 8: PUCÓN – AÉROPORT FREIRE

Dans la matinée, après le petit-déjeuner, nous dirons au revoir à cet incroyable endroit et nous partons pour l'aéroport de Freire où nous attend notre vol. (PETIT DEJEUNER)

ProAdventure LA RÉGION DES LACS (4 JOURS / 3 NUITS)

INCONTOURABLES

- VÉLO ET BIÈRE
- VILLAGES SYMBOLIQUES
- VUES MERVEILLEUSES SUR LES VOLCANS ENVIRONNANTS
- TREKKING DANS LE PLUS ANCIEN PARC NATIONAL DU CHILI

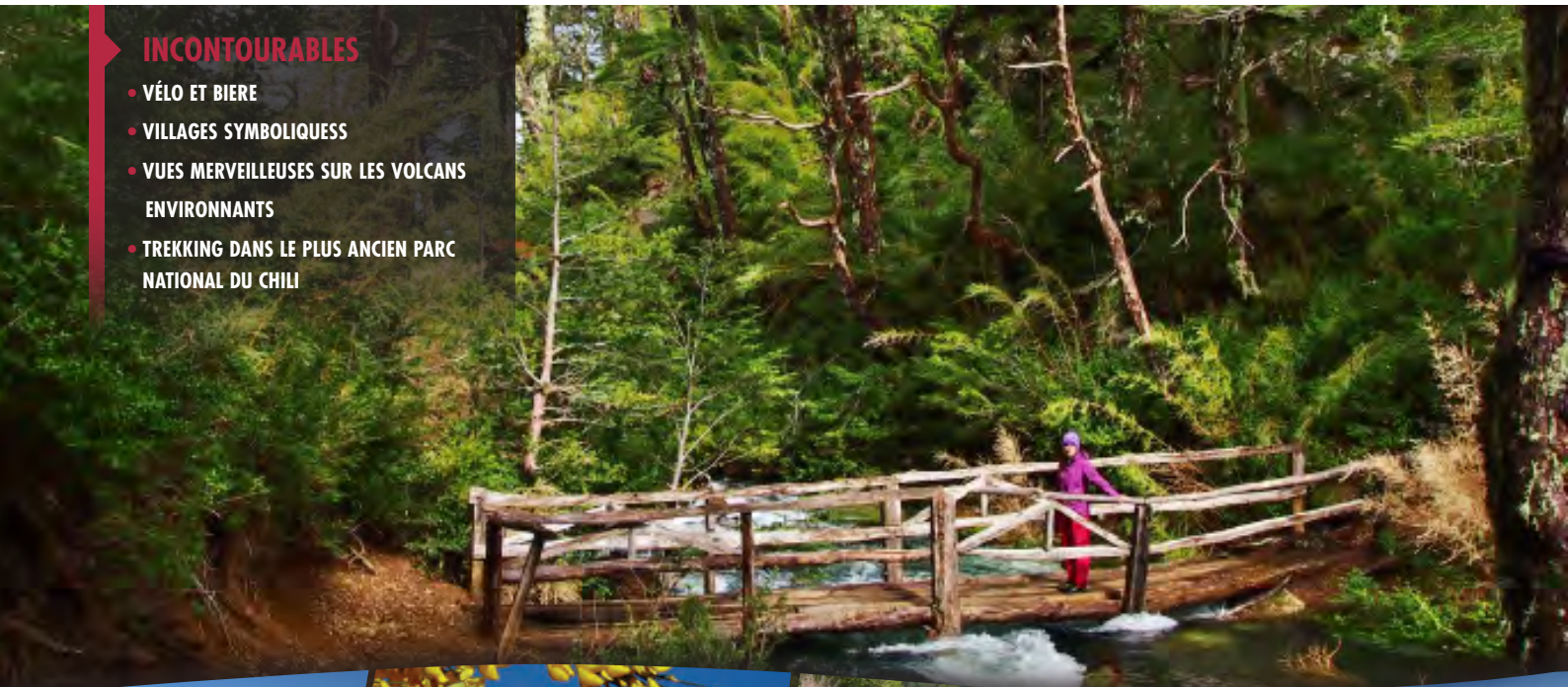

JOUR 1: PUERTO MONTT – PUERTO VARAS

A notre arrivée à l'aéroport de Puerto Montt, nous nous dirigerons vers Puerto Varas, connue comme la ville aux roses, située au bord du lac Llanquihue : un des plus grands lacs du Chili. Nous pourrions nous promener au bord du lac et profiter des vues merveilleuses sur les volcans Osorno et Calbuco, ou bien profiter des installations de notre hôtel tout en dégustant un cocktail de la région. Nuit à Puerto Varas.

JOUR 2: VÉLO + BIÈRE ET RAFTING SUR LE FLEUVE PETROHUÉ

Cette incroyable journée commencera à l'arrivée au village de Frutillar où nous partirons pour une balade en vélo. Ce village est connu pour son architecture allemande très bien préservée et son activité culturelle liée au Théâtre du Lac. La première partie de cette balade nous emmènera au sud, au bord du lac Llanquihue, entourés de paysages magnifiques. Nous nous arrêterons à la brasserie Colonos, où nous pourrions découvrir les lieux et déguster une bière fraîche accompagnée de fromages fait maison et viandes exquises. Après un moment de détente, nous continuerons en direction du secteur rural pour arriver à la célèbre brasserie Chester. Ce commerce local

est tenu par des personnes passionnées par la nature et a été déclaré plusieurs fois comme producteur de la meilleure bière artisanale. Après la dégustation d'une bière bien fraîche et quelques snacks nous repartirons sur nos vélos en direction de Puerto Varas. Dans l'après-midi, nous partirons pour un autre tour, en direction du fleuve Petrohué, passant par la zone d'Ensenada et ses paysages typiques du Sud. Nous profiterons alors d'une aventure en rafting, sur le fleuve qui coule depuis le lac Todos Los Santos et jusqu'à l'estuaire de Reloncaví, entouré par les volcans Osorno, Calbuco et Puntagudo. Nous commencerons par tester l'eau et nos habilités en rafting sur une partie tranquille du fleuve avant de nous lancer sur le fleuve de classe III et IV. Cette aventure est remplie d'adrénaline, d'émotions et d'une beauté naturelle extrême. Nous pourrions même descendre du radeau pour escalader un rocher au bord du fleuve et sauter dans l'eau. Nous retournerons à Puerto Varas, et nuit. (Durée des activités: 4h + 2h) (PETIT DEJEUNER, SNACKS)

JOUR 3: TREKKING PARC NATIONAL VICENTE PÉREZ ROSALES

Tôt le matin nous nous dirigerons vers le Parc National Vicente Pérez Rosales pour profiter d'une

journée complète de trekking en contact avec la nature. Nous commencerons par une expédition jusqu'au célèbre volcan Osorno, en visitant les Chutes de Petrohué et le magnifique lac Todos los Santos. Une fois arrivés sur les flancs du volcan nous continuerons notre marche proche d'un ravin de pierres formé par les dernières éruptions du volcan. En chemin, plus nous monterons, plus nous pourrions noter un changement significatif du paysage, ainsi qu'une vue panoramique dégagée sur les environs. Notre but est une cascade qui naît de la fonte des neiges des volcans. Nous pourrions alors profiter d'un bon déjeuner et d'un moment de détente pour récupérer notre souffle, tout en admirant le paysage. Après ce repos, nous commencerons notre descente jusqu'à Playa Larga, un lieu idéal pour nous rafraîchir avant de retourner à Petrohué. Nuit à Puerto Varas. (Durée des activités: 5h) (PETIT DEJEUNER, BOX LUNCH)

JOUR 4: PUERTO VARAS – PUERTO MONTT

Après le petit déjeuner nous partirons en direction de Puerto Montt où nous profiterons d'un city tour incluant une visite au marché local d'Angelmó. Nous nous dirigerons ensuite vers l'aéroport de Puerto Montt pour prendre notre prochain vol. (PETIT DEJEUNER)

ProAdventure PARCOURANT LA TERRE SAUVAGE (4 JOURS / 3 NUITS)

INCONTOURABLES

- CASCADES ET FAUNE & FLORE RÉGIONALES
- RÉSERVE NATIONALE CERRO CASTILLO
- BALADE À CHEVAL ET MOUNTAIN BIKE
- SITES DE CONSERVATION DE LA NATURE



JOUR 1: BALMACEDA – COYHAIQUE

A notre arrivée à l'aéroport de Balmaceda, nous nous dirigerons vers la ville de Coyhaique. Après avoir fait notre check in nous aurons le reste de la journée de libre pour pouvoir connaître la ville, les installations de l'hôtel, et même pour profiter d'un agréable dîner dans un des restaurants locaux. Nuit à Coyhaique.

JOUR 2: BALADE À CHEVAL ET MARCHÉ DANS LA RÉSERVE NATIONALE CERRO CASTILLO

Après le petit déjeuner nous partirons en direction des environs de la ville de Cerro Castillo. Nous y commencerons notre aventure à cheval jusqu'au bord d'une chaîne de montagnes adjacente. Après une balade de plusieurs heures à travers les forêts de haies et les zones rocheuses, nous arriverons à destination du lac Castillo. Nous pourrons alors admirer ce magnifique décor fait d'eaux bleu-vert et la chaîne de montagnes de Cerro Castillo qui s'élève sur l'eau et les glaciers suspendus. Nous profiterons alors d'un bon déjeuner et nous rentrerons à l'hôtel par le même chemin. Nuit à Coyhaique. (Durée des activités: 6-7h) (PETIT DEJEUNER, BOX LUNCH)

JOUR 3: MARCHÉ DANS LA RÉSERVE NATIONALE RÍO SIMPSON ET MOUNTAIN BIKE AU MONUMENT NATUREL DOS LAGUNAS

Pour cette journée nous partirons vers la Réserve Nationale Río Simpson. A notre arrivée nous commencerons une marche d'une durée de 2 heures jusqu'à une merveilleuse cascade connue comme La Virgen. Nous retournerons ensuite à Coyhaique pour le déjeuner (non inclus) et nous continuerons le voyage jusqu'au monument naturel Dos Lagunas. Nous pourrons alors réaliser une promenade en vélo (mountain bike) et

explorer les 181 hectares de cette zone protégée. Cette réserve est le paradis pour n'importe quel passionné de la nature, grâce à sa grande variété de faune et flore. Après notre tour en vélo, nous retournerons à l'hôtel. Nuit à Coyhaique. (Durée des activités: 4h + 3h) (PETIT DEJEUNER)

JOUR 4: COYHAIQUE – BALMACEDA

Après le petit déjeuner, nous nous dirigerons vers l'aéroport de Balmaceda pour prendre notre prochain vol. (PETIT DEJEUNER)



ProAdventure TREKKING TORRES DEL PAINE (7 JOURS / 6 NUITS)

INCONTOURABLES

- DIFFÉRENTES EXPÉRIENCES DE TREKKING
- TORRES DEL PAINE
- TRAVERSÉE DE LAC
- GLACIERS ET MURS DE GRANIT



JOUR 1: PUNTA ARENAS – PUERTO NATALES

A votre arrivée à l'aéroport de Punta Arenas, vous prendrez le transport public (bus) pour atteindre la ville de Puerto Natales, en chemin vous pourrez observer les pampas et steppes typiques de la région de Magallanes. Vous pourrez également apercevoir de nombreux animaux comme brebis, guanacos, nandous et une grande variété d'oiseaux. La charmante ville de Puerto Natales est située au bord de la baie Última Esperanza. Nuit à Puerto Natales.

JOUR 2: PUERTO NATALES – LAC PEHOÉ – REFUGE GREY

Après le petit déjeuner, vous prendrez le transport public (bus) pour un trajet de deux heures et demie, jusqu'au Parc National Torres del Paine. À l'arrivée au parc, vous continuerez en direction de Puerto Pudeto où vous prendrez un bateau pour atteindre Paine Grande. Cette traversée offre une vue impressionnante sur la vie sauvage du parc. Vous continuerez ensuite avec une marche facile sur les bords du lac, jusqu'à l'immense glacier Grey. Vous arriverez alors à un mirador où vous pourrez voir de

près le mur du glacier et les banquises bleues vibrantes. Nuit et dîner au Refuge Grey. (4h de trekking) (PETIT DEJEUNER, DINER)

JOUR 3: GLACIER GREY – LODGE PAINE GRANDE

Pour cette journée vous aurez la chance d'explorer les beautés du glacier Grey. Dans l'après-midi, vous partirez en direction du lac Pehoé où vous passerez la nuit. Nuit et dîner au Lodge Paine Grande. (10h de trekking) (PETIT DEJEUNER, BOX LUNCH, DINER)

JOUR 4: LODGE PAINE GRANDE – VALLÉE FRANCÉS – REFUGE LOS CUERNOS

Après le petit déjeuner, vous commencerez le merveilleux trekking jusqu'à l'une des plus belles vallées du parc: Vallée Francés. Tout au long du chemin, vous serez entourés de hauts sommets, d'immenses murs de granit et d'un glacier suspendu. Vous continuerez alors votre voyage jusqu'au lodge en passant par le lac Nordenskiöld, situé sous d'impressionnants murs de pierre du Massif du Paine. Nuit et dîner au Refuge Los Cuernos. (10h de trekking) (PETIT DEJEUNER, BOX LUNCH, DINER)

JOUR 5: BASE LAS TORRES

Cette journée sera un peu plus longue mais grâce à la lumière encore présente le soir, vous aurez la chance de faire une marche spectaculaire jusqu'à la base de Las Torres du Massif du Paine. Nuit et dîner au Refuge chilien dans la vallée Ascensio. (12h de trekking) (PETIT DEJEUNER, BOX LUNCH, DINER)

JOUR 6: RETOUR À PUERTO NATALES

Vous marcherez de retour jusqu'au lodge Las Torres où vous pourrez profiter d'un bon moment de détente et de relax. Un peu plus tard dans la journée, on viendra vous chercher pour vous emmener à l'entrée du parc et où vous prendrez le transport public (bus) direction Puerto Natales. Nuit à Puerto Natales. (3h de trekking) (PETIT DEJEUNER, BOX LUNCH)

JOUR 7: PUERTO NATALES – PUNTA ARENAS

Après le petit déjeuner, vous prendrez le transport public (bus) pour un trajet de 3 heures jusqu'à l'aéroport de Punta Arenas (PETIT DEJEUNER)



**A Unique nature-experience in
Torres del Paine**

Located on the shores of Lake Pehoe at a distance of approximately 1-hour, Pergola Camp in Chile provides all luxury tents equipped with a variety of amenities: tables, beds, heating systems, music, movies and complete view of the Paine Massif. Always for the rugged Patagonian nature of Torres del Paine where adventure and nature meet.

www.pergolacamp.cl/en/index.html

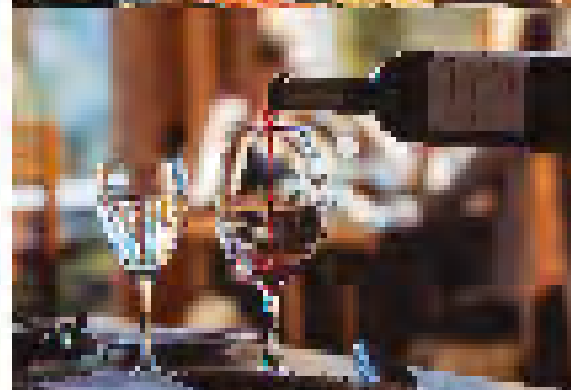



LIVE THE "CUMBRES EXPERIENCE"

PRESENT IN THE MAIN TOURISM DESTINATIONS IN CHILE

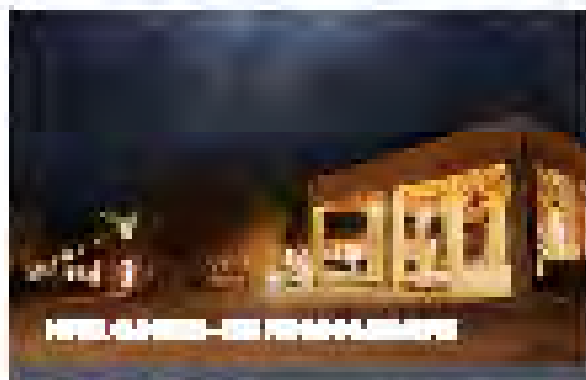

HOTEL CUMBRES - SAN FERNANDO, CHILE

Enjoy scenic panoramic views of the mountains, relaxing and enjoying your stay.

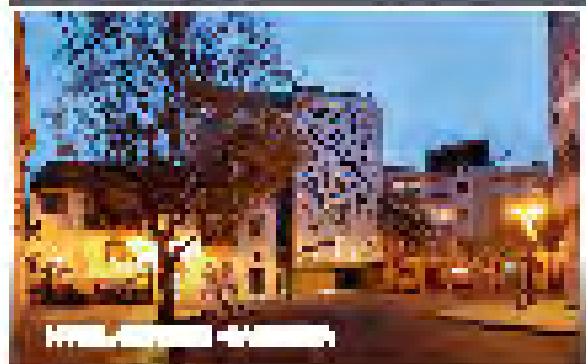
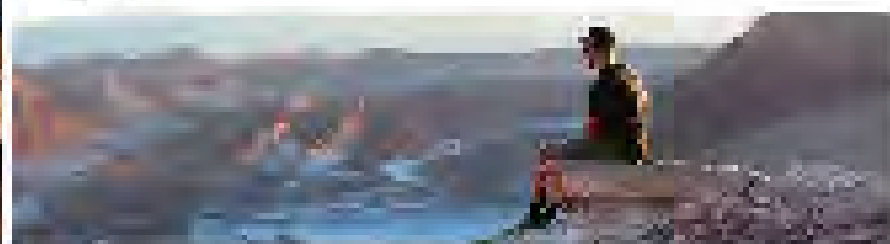

HOTEL CUMBRES - HUALQUI, CHILE

Discover the historical and cultural heritage of the region through its rich cultural, artistic and gastronomic heritage.

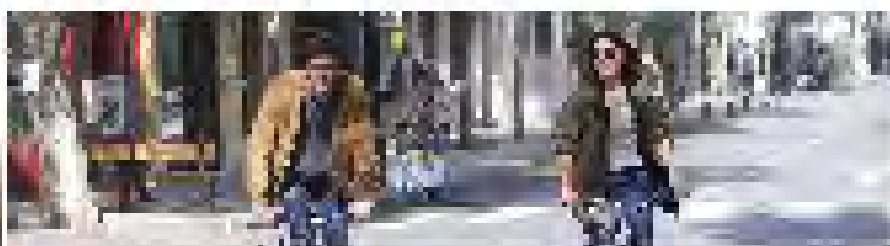

HOTEL CUMBRES - ANTOFAGASTA, CHILE

Located in one of the most elegant neighborhoods in Santiago, our work, facilities and services are of the highest quality.

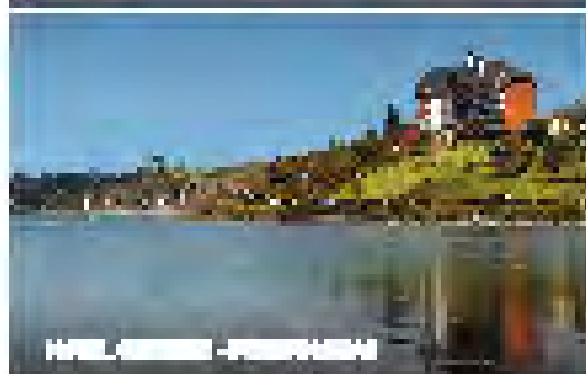
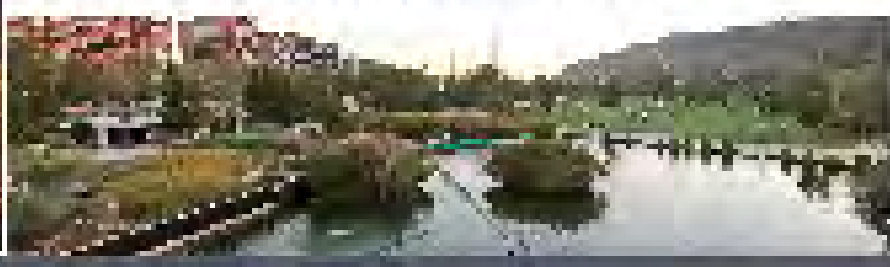

HOTEL CUMBRES - PUERTO VARAS, CHILE

Full service with 60 rooms including Hotel Cumbres - Puerto Varas, Hotel Cumbres - Hualqui, Hotel Cumbres - San Fernando, Hotel Cumbres - Antofagasta.

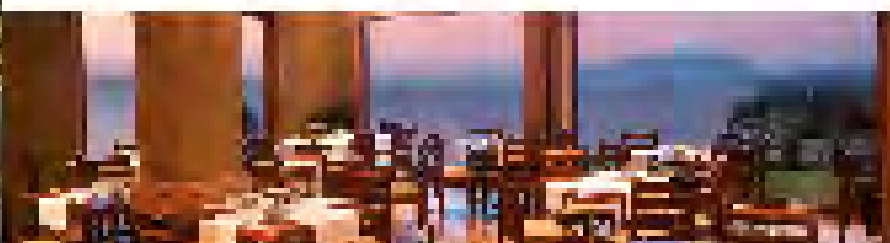

Multidestinations



DE QUOI S'AGIT-IL

- MULTIDESTINATIONS
- CONTRASTES MERVEILLEUX
- LOGISTIQUE FLUIDE
- SORTIES FIXES OU SERVICE PRIVÉ

MULTIDESTINATIONS

Bienvenus à la section **TOUR CIRCUITS ET PAQUETS MUTLIDESTINATIONS**. Cette ligne de produits permet que les passagers visitent différents pays en un seul voyage et correspond aux Tour City ou paquets. Aujourd'hui il est très facile de combiner le Chili, l'Argentine, le Pérou et la Bolivie, et ce, grâce à une bien meilleure infrastructure et des options de transport. De plus le temps de voyage d'un lieu émouvant à un autre est très minime grâce à la proximité de ces pays. L'Amérique du Sud est une terre pleine de culture, d'histoire, de beaux paysages et de contrastes à chaque coin de rue.



POUR TROUVER CE PRODUIT EN WEBCONNECT:



- La page **AGENT AREA** s'ouvrira automatiquement.
- Sélectionnez **PRODUCT TARIFF** sur les onglets supérieurs.
- Complétez l'information. Les champs suivants marqués d'un astérisque sont obligatoires.
 - **SERVICE***: Sélectionnez **TOUR CIRCUITS** ou **PACKAGES**.
 - **PROVIDER**: Un champ optionnel pour entrer le nom du fournisseur du service.
 - **KEYWORDS**: Un champ optionnel pour entrer des mots clés comme le nom du paquet.
 - **LOCATION***: Le lieu où commence le voyage
 - **CALENDAR DATES***: Les dates de voyage souhaitées.
- Une fois que l'information a été complétée, cliquez sur **FIND RATES** pour voir les prix ou sur **SEARCH PRODUCTS** pour obtenir plus d'informations.

Multidestinations EN HARMONIE AVEC LA NATURE ET LA CULTURE (16 JOURS / 15 NUITS)

INCONTOURNABLES

- RÉSERVES NATURELLES ET PARCS NATIONAUX
- PETITS GROUPES
- DÉCOUVERTES EN PROFONDEUR
- SORTIES FIXES



JOUR 1 : SANTIAGO

Notre guide nous recevra à l'aéroport de Santiago et nous emmènera à notre hôtel. Pendant l'après-midi nous pourrions découvrir les lieux incontournables de la capitale chilienne, comme le marché municipal et le mont San Cristobal, d'où nous profiterons d'une vue merveilleuse sur la ville. Séjour à Santiago.

JOUR 2 : SANTIAGO – TEMUCO – ARAUCANIE ANDINE

Le matin nous partirons de l'hôtel jusqu'à l'aéroport pour prendre un rapide vol pour Temuco, la capitale de la région de l'Araucanie et le berceau des Mapuches. Nous visiterons la foire Pinto qui offre une variété de produits comme le merken (un assaisonnement traditionnel de la cuisine mapuche) et une grande sélection de fruits et légumes. Après un bref city-tour, nous continuerons notre retour pendant environ 1h 30 pour arriver à notre destination : la Réserve Nationale Malalcahuello. Ici nous aurons du temps pour une courte promenade afin de découvrir la flore et la faune locale. Séjour et dîner au Corralco Mountain & Ski Resort (D, C)

JOUR 3 : TOUR D'UN JOUR COMPLET DANS LA RÉSERVE NATIONALE DE MALALCAHUELLO

Après le petit-déjeuner nous commencerons notre journée dans une des réserves nationales les plus belles du Chili, d'où l'on peut apprécier le volcan Llaima (actif). Les spectaculaires alentours de la réserve offrent des points de vue merveilleux sur les volcans Lonquimay et Navida. Notre excursion part du Corralco Mountain & Ski Resort. À partir de là, nous continuerons vers le Sud-Est à travers l'ancien bois d'araucariens et vers la lagune de Pehuenco, d'où nous ferons une petite escalade jusqu'à l'estuaire La Plancha. Après un pique-nique, nous retournerons à l'hôtel, où nous aurons la possibilité de nous relaxer et de nous plonger dans le jacuzzi. Prenez soin de vous avec une après-midi de beauté et de relaxation. Séjour au Corralco Mountain & Ski Resort (D, BL, C)

JOUR 4 : RÉSERVE NATIONALE MALALCAHUELLO – PUCON

Aujourd'hui nous quitterons la région de l'Araucanie, cependant avant de partir nous aurons l'occasion de profiter pour la dernière fois du volcan Lonquimay et DE son sommet enneigé, qui atteint les 2.865 mètres d'altitude. Par la suite, nous continuerons vers la populaire station balnéaire de Pucón, connue

comme le plus important centre de tourisme-aventure. Sur le chemin, nous ne manquerons pas de nous arrêter dans le Parc National Conguillio, berceau du volcan Llaima, Sierra Nevada et des paysages caractérisés par des îles pleines de végétation entourées d'eau de couleur turquoise. Séjour à, ou près de, Pucón. (D, BL)

JOUR 5 : TRACES DE MAPUCHES, LAGUNES ANDINES ET THERMES DE MENETUE

Le matin nous aurons l'occasion de nous immerger dans la culture mapuche. La visite commence avec une visite au centre communautaire connu comme le village interculturel Trawupeyum, situé dans la localité de Curarrehue. Après notre visite, nous continuerons vers la communauté Mapuche de Kilaleufu. Ici, un des autochtones nous montrera une habitation authentique, une ruca, et nous permettra d'assister à un moment de leur vie quotidienne, de leurs coutumes et de la cuisine locale. Puis nous partirons vers la cordillère pour arriver à un sentier voisin. Notre marche nous fera découvrir des paysages incroyables et des lagunes attendantes. Pendant l'après-midi nous pourrions nous reposer et nous relaxer un peu dans les Thermes de Menetue. Ce type d'eaux thermales a souvent

été associé à des bénéfices pour la santé et des pouvoirs curatifs. D'ailleurs, il y a plus de 100 ans, les mapuches avaient l'habitude de venir dans ce même endroit y chercher la paix spirituelle et la revitalisation. Séjour à, ou près de, Pucon. (D, A)

JOUR 6 : PUCON – PUERTO VARAS

Ce jour-là notre voyage nous conduira vers le sud, au-delà de ces beaux villages de Panguipulli et Puerto Octay. À mesure que nous nous approchons de notre destination, nous aurons le privilège de profiter de vues merveilleuses sur le volcan Osorno. Tandis que nous avançons vers Puerto Varas nous passerons par Petrohue, un lieu connu pour ses extraordinaires formations volcanique et ses chutes d'eau. Une fois arrivés à Puerto Varas nous aurons le temps pour explorer ce lieu charmant, connu comme la ville des roses, et situé sur les rives du lac Llanquihue. Séjour à Puerto Varas (D, BL)

JOUR 7 : PUERTO VARAS – ÎLE DE CHILOE

Nous quitterons la ville pour prendre le ferry vers l'archipel de Chiloe. Pendant le voyage on nous racontera les mythes et l'histoire du lieu, et on nous donnera une vision plus profonde de la vie sur cette île magique. Notre première destination sera Puñihuil qui avec 3 autres petites îles sont le lieu où les manchots de Humboldt et de Magellan installent leurs nids. En arrivant, nous ferons une promenade sur la belle plage de sable blanc et ensuite nous prendrons un zodiac pour voir de plus près les manchots et autres animaux comme les loups marins, les pélicans et les cormorans. Après avoir passé un long moment dans les eaux du Pacifique, nous profiterons d'un déjeuner dans l'un des restaurants locaux avant de poursuivre notre voyage jusqu'à l'île de Cucao. Séjour à, ou près de, Cucao (D, A)

JOUR 8 : TOUR JOUR COMPLET DANS LE PARC NATIONAL DE CHILOE

Aujourd'hui, nous ferons partie d'une balade merveilleuse dans le Parc National de Chiloe. Ici, le scientifique Charles Darwin a découvert de nombreuses espèces nouvelles telles que le renard de Darwin (*Lycalopex fulvipes*) et la grenouille de Darwin (*Rhinoderma darwini*), que l'on peut trouver plus au sud. À l'intérieur du parc national, on trouve de grandes forêts de pin et d'arbres appelés tepu. Le côté ouest borde l'Océan Pacifique, où nous découvrirons de belles dunes de sable. Séjour à, ou près de, Cucao. (D, BL)

JOUR 9 : CUCAO - PUERTO MONTT – PUNTA ARENAS

On passera nous chercher à notre hôtel et nous continuerons vers l'aéroport de Puerto Montt où nous prendrons notre vol vers Punta Arenas. Notre destination est une des villes les plus australes du continent et le point de départ de

notre voyage vers le cœur de la Patagonie. Une fois arrivés nous ferons un city-tour culturel et nous observerons le fameux détroit de Magellan qui sépare le continent de l'île de Terre de Feu. Séjour dans la propriété Rio de los Ciervos ou à Punta Arenas. (D, C)

JOUR 10 : PUNTA ARENAS – PARC NATIONAL TORRES DEL PAINE

Le matin nous prendrons un bateau vers l'île de Magdalena, située dans le détroit de Magellan. Ce lieu est le berceau d'une grande quantité d'oiseaux comme des cormorans, des mouettes et une des plus grandes colonies de manchots du Chili. On estime que sur cette île la population de manchots de Magellan dépasse les 60.000 couples. Après avoir pris des photos de ces merveilleuses créatures et des paysages environnants nous emprunterons un sentier qui nous conduira jusqu'à un phare avec des vues panoramiques. Après cette incroyable expérience, nous retournerons à Punta Arenas pour commencer notre voyage par la terre vers un des parcs nationaux les plus impressionnants du monde : Torres del Paine. Nous conduirons à travers la typique pampa de la région de Magellan où nous pourrons observer différentes fermes tout au long du chemin. Notre destination sera une propriété près de l'entrée du parc national. Ce ranch de 14.000 hectares, nous offre un aperçu plus authentique de l'émouvante et parfois difficile vie des gauchos. Séjour près de Torres del Paine. (D, C)

JOUR 11 : RANDONNÉES DANS LE PARC NATIONAL TORRES DEL PAINE

Il ne fait aucun doute que le Parc National Torres del Paine est un lieu qu'il faut visiter ! Le parc est l'un des plus beaux lieux d'Amérique du Sud, et il a été nommé huitième merveille du monde. Aujourd'hui c'est un mélange de chemins de randonnées et de promenades en voiture. Le plus impressionnant est la visite au lac Grey (avec ses imposants cratères) et les cascades de Salto Grande et Salto Chico. Pendant nos promenades nous pourrons voir des guanacos, des flamants roses, des ñandus et des condors. Entre temps nous pourrons nous reposer et manger un pique-nique. Séjour dans une ferme près de l'entrée du parc national. (D, BL)

JOUR 12: TORRES DEL PAINE – EL CALAFATE (ARGENTINE)

Aujourd'hui, nous disons au revoir au Chili et nous souhaitons la bienvenue à l'Argentine ! Après le petit-déjeuner, nous nous dirigerons vers la frontière et vers la ferme Cerro Castillo. Nous conduirons le long des apparemment interminables extensions de steppe argentine, dominée par des arbustes, des buissons et des cactus. Quel incroyable contraste avec l'abondante et verdoyante végétation de Torres del Paine ! Bientôt, nous arriverons à Calafate, une

ville qui se situe au bord du grand lac argentin. Une fois arrivés nous aurons la possibilité de visiter le village et le musée régional. Séjour à El Calafate (D)

JOUR 13 : GLACIER PERITO MORENO

Laissez-vous envoûter par le paysage du glacier argentin Perito Moreno. Pendant le tour à El Calafate nous explorerons ce glacier, ses lagunes, ses ravins et autres formations de glace. Vous en apprendrez plus sur le monde animal et végétal de la région, ainsi que sur la science des glaciers et vous obtiendrez des informations détaillées sur le glacier Perito Moreno. Après un agréable pique-nique dans cet endroit unique, nous aurons la possibilité de faire une courte balade vers le glacier ou en bateau. Séjour à El calafate (D, BL)

JOUR 14 : EL CALAFATE – BUENOS AIRES

On viendra nous chercher à l'hôtel pour nous amener jusqu'à l'aéroport El Calafate pour prendre notre vol à Buenos Aires. Cette ville est célèbre pour son architecture spectaculaire et pour son vibrant style de vie nocturne. Séjour à Buenos Aires (D)

JOUR 15 : BUENOS AIRES

Aujourd'hui nous visiterons les quartiers les plus célèbres et les plus intéressants de Buenos Aires, pour en apprendre plus sur l'histoire de la ville et sentir son charme unique. Séjour à Buenos Aires. (D)

NOTE: Il est possible de réserver une excursion optionnelle avec un spectacle de tango et un dîner.

JOUR 16 : BUENOS AIRES

Malheureusement toutes les grandes aventures ont une fin. Nous espérons que vous rentrez chez vous avec plein de souvenirs inoubliables ! Notre voyage s'achève avec un transfert jusqu'à l'aéroport de Buenos Aires, où nous prendrons notre dernier vol. (D)

NOTE: Il y a des sorties établies disponibles, en plus des sorties en privé. Contactez-nous pour faire les arrangements correspondants.

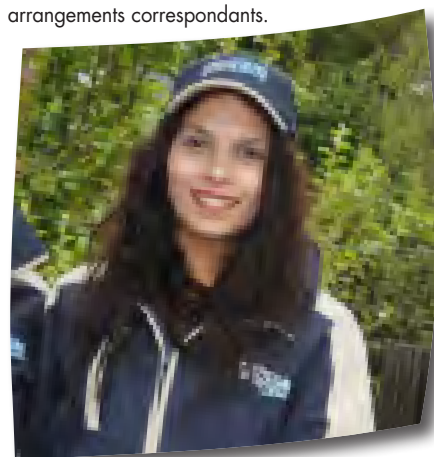

RECOMMANDÉ PAR LES GUIDES

Multidestinations ROUTE DE LA PATAGONIE DE CHARLES DARWIN (13 JOURS / 12 NUITS)

INCONTOURNABLES

- PATAGONIE SAUVAGE
- DIVERSITÉ DE LA FLORE ET DE LA FAUNE
- EN VISITANT LE BOUT DU MONDE
- SORTIES FIXES



JOUR 1: SANTIAGO

Nous arriverons à l'aéroport de Santiago et nous partirons en direction de notre hôtel. Nous pourrons alors découvrir les lieux incontournables de la capitale chilienne. Le tour inclut une visite du centre civique de la ville et un arrêt au marché artisanal et traditionnel: Pueblito Los Dominicos. Nuit à Santiago.

JOUR 2: PARC NATIONAL LA CAMPANA & VALPARAÍSO

C'est une des journées les plus attractives de Santiago et sa région, en mélangeant nature et culture, nous pourrons expérimenter les mêmes lieux et décors que Charles Darwin connut lors de sa visite en 1834. Notre transfert viendra nous chercher à l'hôtel le matin et nous partirons en direction du nord, jusqu'au Parc National La Campana. Nous y découvrirons un des derniers habitats de la palma chilienne, une espèce en voie de disparition. En continuant vers le nord à travers le parc, nous arriverons à Palmar de Ocoa, zone qui abrite une forêt de palmiers (Kan Kan). Nous nous promènerons sur un chemin et pourrons apprécier de plus près ces palmiers qui mesurent jusqu'à 38 mètres de haut et qui ont des milliers d'années. Peut-être aurons-nous la chance de voir des pumas, renards, aigles et autres animaux sauvages de la région. Nous repartirons alors sur la route en

direction de Valparaiso, la ville portuaire la plus importante du Chili. Nous prendrons le temps de visiter cette ville unique avant de retourner à Santiago. Nuit à Santiago. (PETIT DEJEUNER)

JOUR 3: SANTIAGO – PUERTO MONTT – PUERTO VARAS

Nous partirons vers l'aéroport de Santiago pour prendre notre vol à Puerto Montt. A notre arrivée nous visiterons les lieux importants de cette ville. Elle est la capitale de la région X et l'entrée principale à la Région des Lacs et la Patagonie. Le premier lieu que nous visiterons sera le marché de poissons et de l'artisanat, Angelmó. Nous continuerons alors le long de la côte pour arriver à la ville voisine : Puerto Varas. Nuit à Puerto Varas. (PETIT DEJEUNER)

JOUR 4: ILE DE CHILOÉ

Pour cette journée nous partirons en direction de l'île mythique de Chiloé, la deuxième île la plus grande du Chili et de l'Amérique du Sud, pour se faire nous prendrons le ferry. Sur cette île, Darwin découvrit le seul renard de Chiloé et la célèbre grenouille de Darwin, symbole de la région patagonique chilienne. Cet archipel magnifique se trouve au sud de Puerto Montt et est relié au continent seulement par des ferrys qui traversent le canal de Chacao. Les insulaires sont connus pour adorer la mer et

avoir beaucoup de mythes et légendes sur l'océan et ses créatures. Nuit à Puerto Varas. (PETIT DÉJEUNER)

JOUR 5: PUERTO VARAS – PUERTO MONTT – PUNTA ARENAS

Après être venus nous chercher à l'hôtel, le chauffeur nous emmènera à l'aéroport de Puerto Montt, où nous prendrons notre vol en direction de Punta Arenas. Selon l'heure d'arrivée nous pourrons ou pas, visiter le Musée Nao Victoria ou le Fort Bulnes. Le musée possède une réplique du bateau qu'Hernando de Magallanes utilisait pour explorer cette région il y a des centaines d'années. Le Fort Bulnes se trouve à une heure environ de Punta Arenas et c'est le premier poste de vigilance chilien de la région de Magallanes. Nuit à Punta Arenas. (PETIT DEJEUNER)

JOUR 6: CROISIÈRE DE PUNTA ARENAS (CHILI) À USHUAIA (ARGENTINE)

Selon notre heure d'arrivée le jour antérieur, nous pourrons commencer la journée par un City Tour de Punta Arenas et une visite du Musée Nao Victoria ou bien une visite au Fort Bulnes le matin et le City Tour l'après-midi. Plus tard dans la journée, nous nous dirigerons vers le port où nous nous embarquerons dans l'aventure au Cap D'Horn. A bord, nous serons reçus avec un cocktail et une réception



organisée par le capitaine. Nous découvrirons le Détroit de Magellan et le canal Beagle. Nuit sur la croisière. (PETIT DEJEUNER, DINER)

JOUR 7: NAVIGATION SUR LA BAIE AINSWORTH – PÉNINSULE TUCKER

La croisière continuera sur le fjord Almirantazgo près du glacier Marinelli sur la baie d'Ainsworth, située sur la cordillère de Darwin. Nous pourrions profiter d'une promenade au cœur de la forêt de Magallanes, suivant une proie cachée de castors. Après cette balade, nous continuerons en direction de la plage pour observer les colonies de phoque éléphant. Nous repartirons alors en zodiac jusqu'à la péninsule de Tucker où nous pourrions voir des colonies de pingouins de Magellan et cormorans. Il faut prendre en compte que les pingouins migrent au mois d'avril : comme option, nous pouvons visiter la baie Brookes et découvrir un glacier impressionnant. Nuit sur la croisière. (PETIT DEJEUNER, DEJEUNER, DINER)

JOUR 8: NAVIGATION EN CROISIÈRE VERS LE GLACIER PÍA – AVENUE DES GLACIERS

Aujourd'hui nous naviguerons le long de la partie principale du canal de Beagle et nous arriverons à la baie Pía où nous pourrions débarquer. Après une courte marche, nous arriverons à un point de vue incroyable sur le glacier Pía qui

s'étend depuis la pointe des montagnes jusqu'à la mer. Après cette expérience inoubliable, nous continuerons à naviguer le long du bras nord-est du canal de Beagle et nous passerons le long de la majestueuse avenue des Glaciers. Séjour sur le bateau de croisière. (PETIT DEJEUNER, DEJEUNER, DINER)

JOUR 9: NAVIGATION AU CAP D'HORN – BAIE WULAI

Nous naviguerons sur les canaux Beagle et Murria pour arriver au Parc National Cap D'Horn (si les conditions climatiques le permettent). Le parc se trouve sur les îles Hornos, falaises rocheuses où l'on distingue les océans Atlantique et Pacifique. Ce lieu mythique est connu comme la fin du monde et c'est un privilège de pouvoir le connaître. Dans l'après-midi, nous visiterons la baie historique de Wulaia, qui fut un des plus grands lieux de la région colonisés par les autochtones. Nous continuerons le tour et pourrions explorer la forêt de Magellan, chargée de flore et faune vierges. Peut-être pourrions nous arriver à un mirador spectaculaire. Nuit sur la croisière. (PETIT DEJEUNER, DEJEUNER, DINER)

JOUR 10: ARRIVÉE À USHUAIA

Nous arriverons à Ushuaia, la ville argentine la plus importante de la Terre de Feu et la ville la plus australe du monde. Le cordon des mon-

tagnes Martial est extrêmement présent et c'est pour cela que la ville s'est construite sur différents niveaux et regardant vers la baie. Lors de cette journée, nous pourrions découvrir la magie de cette ville, à travers le centre et le port, tous deux historiques. L'excursion terminera par une visite du Musée de la Fin du Monde. Nuit à Ushuaia. (PETIT DEJEUNER)

JOUR 11: USHUAIA – BUENOS AIRES

Après être venus nous chercher à l'hôtel, le chauffeur nous emmènera à l'aéroport d'Ushuaia, où nous prendrons notre vol en direction de Buenos Aires. Cette ville, capitale de l'Argentine, spectaculaire, est célèbre pour son architecture et vie nocturne. Nuit à Buenos Aires. (PETIT DEJEUNER)

JOUR 12: CITY TOUR DE BUENOS AIRES

Cette journée inclut une visite dans les quartiers célèbres de Buenos Aires, afin de découvrir les charmes historiques et actuels de cette ville symbolique. Nuit à Buenos Aires. (PETIT DEJEUNER)

JOUR 13: BUENOS AIRES

Transfert depuis notre hôtel jusqu'à l'aéroport de Buenos Aires pour prendre notre prochain vol. (PETIT DÉJEUNER)

Multidestinations DANS LA PATAGONIE PROFONDE (11 JOURS / 10 NUITS)

INCONTOURNABLES

- EXTRÊME SUD
- NATURE ET VILLE
- HITS GÉOGRAPHIQUES
- SORTIES FIXES



JOUR 1: ARRIVÉE À PUNTA ARENAS

En arrivant à Punta Arenas un transfert nous conduira à notre hôtel. Dans l'après-midi nous visiterons le musée Nao Victoria puis nous ferons un tour de cette ville pittoresque. Pour finir la journée nous profiterons d'un délicieux repas dans un restaurant local. Séjour à Punta Arenas. (DINER)

JOUR 2: PUNTA ARENAS – TORRES DEL PAINE

Aujourd'hui nous irons à Torres del Paine. Avant d'arriver au parc, nous ferons une halte pour visiter la grotte du Milodon. Cette caverne de 200 m de long, tient son nom du paresseux géant que l'on y a découvert en 1895. Ici nous pourrions explorer ce monument et profiter de notre lunch bag avant de continuer notre voyage. Séjour à Torres del Paine. (PETIT DEJEUNER, BOX LUNCH, DINER)

JOUR 3: TORRES DEL PAINE

Il s'agit de l'un des parcs les plus spectaculaires du Chili grâce à sa faune unique et son dramatique paysage. Le Parc National Torres del Paine est surtout connu pour ses tours de granit escarpées et pour son grand massif du Paine qui est entouré de glaciers, de rapides et de magnifiques lacs d'eau de couleur émeraude. Ce lieu a été désigné Réserve de la Biosphère par l'UNESCO en 1978 et il héberge des sentiers de randonnées, des points de vue, et une faune et une flore incroyable. Séjour à Torres del Paine (PETIT DEJEUNER, BOX LUNCH, DINER)

JOUR 4: TORRES DEL PAINE – EL CALAFATE

Aujourd'hui nous laisserons derrière nous Torres del Paine et nous nous dirigerons vers l'Argentine. Après avoir passé la frontière, nous continuerons

notre voyage à travers la vaste pampa jusqu'à la pittoresque ville de El Calafate. Le long du chemin nous aurons l'occasion de visiter le musée de Glace, plein de dispositifs interactifs. Nous aurons aussi la possibilité de prendre un verre au bar de glace. Séjour à El Calafate. (PETIT DEJEUNER, BOX LUNCH)

JOUR 5: EL CALAFATE – PERITO MORENO

Aujourd'hui, nous visiterons l'impressionnant glacier Perito Moreno, qui a une extension d'environ 200 km² / 124mi². Parfois de gros morceaux de glaciers se détachent des parois et tombent dans le lac Argentino. Après cette magnifique expérience nous retournerons à notre hôtel. Séjour à El Calafate. (PETIT DEJEUNER, BOX LUNCH)

JOUR 6: EL CALAFATE – EL CHALTEN

Après le petit-déjeuner nous partirons vers le village de El Chalten, où nous resterons deux nuits. Nous traverserons les lacs Viedma et Argentino avant d'arriver à notre destination. Une fois arrivés à Chalten, nous nous dirigerons vers l'hôtel et nous aurons quartier libre pour le reste de la journée. Séjour à El Chalten. (PETIT DEJEUNER, BOX LUNCH)

JOUR 7: EL CHALTEN

Le matin nous aurons l'occasion de découvrir la beauté de El Chalten et ses environs. Si nous sentons aventureux, nous pourrions entreprendre une randonnée à la journée sur le Mont Fitz-Roy. Même si elle est considérée comme une randonnée de grande difficulté, la récompense sont les différents points de vue sur la Lagune de los Tres. Séjour en El Chalten. (PETIT DEJEUNER, BOX LUNCH)

JOUR 8: EL CHALTEN – RÍO GALLEGOS

Aujourd'hui nous passerons une grande partie de la journée sur la route. Tandis que nous avançons vers notre prochaine destination, nous profiterons des contrastes des différents paysages. À mesure que nous nous approchons de la ville de Río Gallegos, nous serons émerveillés devant la grande quantité de vie sauvage que nous pouvons apercevoir. (PETIT DEJEUNER, DEJEUNER)

JOUR 9: RÍO GALLEGOS – LAC BLANCO

Tôt le matin, nous laisserons Río Gallegos et nous continuerons notre aventure plus vers le sud. Une fois arrivés au phare de Punta Delgada, nous prendrons un ferry pour continuer vers la ville de Porvenir sur l'île de Terre de Feu. C'est dans ce lieu qu'après différents kilomètres nous trouverons les majestueux manchots royaux. Après nous être approchés pour prendre des photos, nous continuerons notre voyage jusqu'au Lac Blanco, au milieu de la forêt. Séjour près du lac Blanco. (PETIT DEJEUNER, BOX LUNCH, DINER)

JOUR 10: LAC BLANCO – USHUAIA

Aujourd'hui nous partirons vers la ville la plus australe du monde : Ushuaia. Sur le chemin nous visiterons une vieille grange traditionnelle où nous pourrions en apprendre un peu plus sur la vie dans ce lieu isolé. Séjour à Ushuaia. (PETIT DEJEUNER)

JOUR 11: USHUAIA – PUNTA ARENAS

Le matin nous profiterons d'un court tour de la ville avant de dire au revoir à ce coin du monde et nous continuerons vers Punta Arenas. (PETIT DEJEUNER, BOX LUNCH)

Multidestinations À TRAVERS L'AMÉRIQUE LATINE (14 JOURS / 13 NUITS)



INCONTOURNABLES

- PAYSAGES DRAMATIQUES
- ARGENTINE, BOLIVIE, CHILI
- NATURE COLORÉE
- SORTIES FIXES

JOUR 1: ARRIVÉE À BUENOS AIRES

Une fois arrivés à l'aéroport d'Ezeiza, un transfert vous attendra pour vous emmener à votre hôtel. Buenos Aires est la deuxième ville la plus grande d'Amérique latine et offre une grande variété d'événements culturels. Séjour à Buenos Aires.

JOUR 2: BUENOS AIRES

Le matin vous découvrirez les lieux les plus emblématiques de Buenos Aires, grâce à un city-tour complet. Vous visiterez quelques-uns des coins incontournables de la ville, y compris les lieux d'importance culturelle et les quartiers typiques. En fin de journée vous dégusterez un délicieux dîner devant un inoubliable spectacle de tango. Séjour à Buenos Aires. (PETIT DEJEUNER, DINER)

JOUR 3: BUENOS AIRES – SALTA

Aujourd'hui vous continuerez vers Salta, située dans la vallée de Lerma, connue pour ses impressionnants musées, sa beauté unique et son infinité d'activités à l'air libre. Vous aurez l'après-midi libre pour découvrir les merveilles de cette ville. Séjour à Salta. (PETIT DEJEUNER)

JOUR 4: SALTA – CAFAYATE

Tôt le matin, vous partirez pour la ville de Cafayate. Sur le chemin vous traverserez différents villages comme Cachi et Molinos, tandis que vous serez entourés de paysages colorés et d'imposantes montagnes. Dans l'après-midi, vous traverserez le Parc National Los Cardones avant d'arriver à votre destination. Séjour à Cafayate (PETIT DEJEUNER, DEJEUNER)

JOUR 5: CAFAYATE – SALTA

Cafayate est une ville connue pour ses magnifiques paysages et son style colonial, mais surtout pour la production de délicieux vins blancs. Le matin vous aurez l'occasion d'en apprendre un peu plus sur la viticulture avant de retourner à Salta. Séjour à Salta. (PETIT DEJEUNER)

JOUR 6: SALTA – PURMAMARCA

Le matin, vous ferez une halte dans une ville pré-Inca pour participer à une randonnée archéologique. Pendant cette aventure, vous pourrez voir de près l'histoire locale et sa connexion avec l'ancienne culture Inca. Ensuite vous poursuivrez vers l'altiplano argentin où vous profiterez d'une deuxième randonnée. Dans l'après-midi vous arriverez à Purmamarca et au Mont de Sept Couleurs. Séjour à Purmamarca. (PETIT DEJEUNER, DEJEUNER)

JOUR 7: PURMAMARCA - TILCARA

Aujourd'hui vous quitterez Purmamarca en suivant le ravin de Humahuaca, déclarée Patrimoine de l'Humanité par l'UNESCO, après avoir visité La Paleta del Pintor (La palette du peintre) : un impressionnant groupe de monts colorés. Ensuite vous continuerez jusqu'à Tilcara pour parcourir ses rues et visiter ses quartiers les plus importants. Séjour à Tilcara. (PETIT DEJEUNER)

JOUR 8: TILCARA – TUPIZA

Après le petit-déjeuner vous prendrez les transports en commun pour arriver à La Quiaca, située à la frontière entre l'Argentine et la Bolivie. De l'autre côté, vous attendra un transfert pour vous amener jusqu'à la destination du jour : la jolie ville de Tupiza. Dans l'après-midi vous aurez le temps de découvrir ce lieu. Séjour à Tupiza. (PETIT DEJEUNER)

JOUR 9: TUPIZA - UYUNI

Vous vous dirigez vers le sud en passant par des paysages impressionnants et des formations rocheuses colorées. Sur le chemin vous ferez une courte pause pour admirer les alentours tandis que vous profiterez de votre lunch. Ensuite vous continuerez vers la gare d'où vous voyagerez vers Uyuni. Séjour à Uyuni. (PETIT DEJEUNER, BOX LUNCH)

JOUR 10: UYUNI - TAHUA

Vous commencerez la journée en direction de Colchani, un village connu comme l'entrée du magnifique salar de Uyuni. Une fois arrivés vous aurez l'opportunité de visiter une usine à sel, puis de continuer vers l'île Incahuasi, située au milieu du salar et foyer d'énormes cactus. Ce sera l'heure de reprendre votre box lunch avant de poursuivre vers Tahua. Séjour à Tahua. (PETIT DEJEUNER, BOX LUNCH, DINER)

JOUR 11: TAHUA - OJO DE PERDIZ

Aujourd'hui vous visiterez le salar Sensual, un lieu méconnu de la majorité des touristes. Vous pourrez en explorer les recoins les plus remarquables tandis que vous admirerez ses beaux paysages et ses imposants volcans. Ensuite vous continuerez vers San Pedro de Quemes pour profiter le déjeuner. Dans l'après-midi vous visiterez un groupe de lagunes situées dans les environs où vous pourrez observer une variété d'oiseaux, en particulier des flamants roses. Après l'aventure du jour, nous continuerons vers un secteur connu comme Ojo de Perdiz (Oeil de la Perdrix). Séjour à Ojo de Perdiz. (PETIT DEJEUNER, DEJEUNER, DINER)

JOUR 12: OJO DE PERDIZ - SAN PEDRO DE ATACAMA

Dans la matinée vous irez à la Réserve Naturelle Eduardo Avaroa pour visiter le fameux Árbol de Piedra (Arbre de pierre), la lagune Colorada et les geisiers du Sol de Mañana (Soleil du Matin). Puis vous continuerez vers des thermes merveilleuses dans le salar de Chalvirí, où vous pourrez vous baigner avant de poursuivre le voyage. Ensuite vous visiterez la lagune Verde, située aux pieds du volcan Licancabur, et enfin vous traverserez la frontière vers le Chili, sur le chemin de San Pedro de Atacama. Séjour à San Pedro de Atacama. (PETIT DEJEUNER, BOX LUNCH)

JOUR 13: SAN PEDRO DE ATACAMA

Après le petit-déjeuner, nous visiterons les sites archéologiques les plus importants de San Pedro de Atacama. Nous passerons l'après-midi à explorer la Vallée de la Mort puis nous irons voir le soleil se coucher dans la Vallée de la Lune. Chacun de ces lieux sont des pittoresques formations rocheuses que la nature a créées à partir du sel et de l'argile. Séjour à San Pedro de Atacama. (PETIT DEJEUNER)

JOUR 14: SAN PEDRO DE ATACAMA – CALAMA – SANTIAGO

Le matin vous prendrez un transfert pour l'aéroport de Calama, et vous prendrez votre vol vers Santiago d'où vous pourrez prolonger votre voyage. (PETIT DEJEUNER)

NOTE: Ce programme peut être prolongé de 4 jours et 3 nuits en le combinant avec l'île de Pâques ou le Machu Picchu.

Multidestinations OÙ FUSIONNENT LA TERRE ET LE CIEL (4 JOURS / 3 NUITS)

INCONTOURNABLES

- HOTEL DE SEL
- PAYSAGES DÉSERTIQUES
- SALAR DE UYUNI
- PRIVÉ



JOUR 1: SAN PEDRO D'ATACAMA – VILLAMAR

Nous commencerons notre voyage depuis le village unique de San Pedro d'Atacama où nous partirons en direction de la frontière bolivienne. En chemin, nous nous arrêterons pour visiter le Salar d'Atacama et ainsi apprécier les vues merveilleuses sur ce paysage désertique. Une fois la frontière traversée et en Bolivie, nous pourrons visiter les lagunes colorées Blanca et Verde, situées aux pieds du volcan Licancabur. Nous continuerons ensuite vers le désert et les roches Dalí, ainsi nommées, en honneur au peintre puisque le paysage ressemble à ses peintures. Plus tard, nous explorerons le Salar Chalviri, situé au cœur de la Réserve Nationale de Faune Andine Eduardo Avaroa. Nous continuerons alors jusqu'aux thermes de Poloque, où nous pourrons profiter d'un bon moment de détente et d'un pic-nic pour déjeuner. Notre destination sera le village de Villamar, où nous passerons la nuit. Nuit à Villamar. (DEJEUNER, DINER)

JOUR 2: VILLAMAR – UYUNI – TAHUA

Nous laisserons le village de Villamar derrière

nous et nous nous dirigerons vers la vallée de Rocas, célèbre pour ses énormes pierres et son environnement rocheux. Nous continuerons ensuite jusqu'au village de San Cristóbal, où nous pourrons explorer les alentours et visiter l'église locale. Enfin, nous nous dirigerons vers Uyuni pour profiter d'un bon déjeuner et un moment de détente. Notre dernier arrêt de la journée sera à Tahua où nous passerons la nuit. Nuit à Tahua (PETIT DEJEUNER, DEJEUNER, DINER)

JOUR 3: TAHUA – ÎLE INCAHUASI – COLCHANI

Après le petit déjeuner nous partirons en direction de Colchani, petit village considéré comme l'entrée sur l'impressionnant Salar de Uyuni. En chemin, nous nous arrêterons dans deux villages indigènes et nous visiterons leurs sites importants, avant de continuer en direction de l'île Incahuasi, située au cœur d'Uyuni. Cette île incroyable est célèbre pour ses vues merveilleuses et pour ses cactus géants qui peuvent mesurer plus de 10 mètres de haut. Nous continuerons alors notre route

jusqu'au village de Colchani. Ce dernier sera notre destination du jour. A notre arrivée, nous pourrons visiter un hôtel de sel et apprendre comment les habitants de ce lieu ont incorporé cet élément dans leur art et artisanat. Avant de nous installer à notre hôtel à Colchani, nous visiterons le cimetière de trains coloré. Nuit à Colchani. (PETIT DEJEUNER, DEJEUNER, DINER)

JOUR 4: COLCHANI – UYUNI

Notre aventure se terminera et nous nous dirigerons en direction de l'aéroport d'Uyuni pour prendre notre prochain vol. (PETIT DEJEUNER)

NOTE: Cet itinéraire peut également se faire depuis la Bolivie.

SAISON: Toute l'année. Merci de bien vouloir prendre en compte l'hiver altiplanique: pluies torrentielles entre janvier et février dans l'Altiplano et Uyuni.



PATAGONIA... NATURE THAT AWAKENS YOUR SENSES

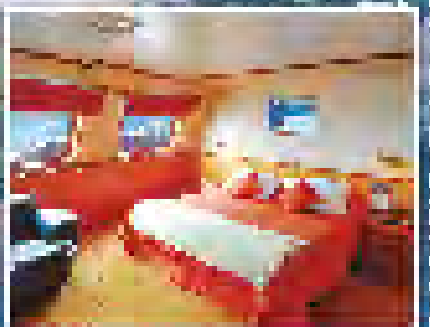
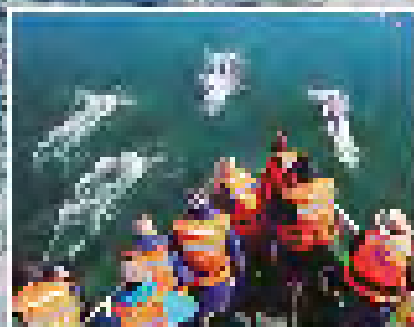

www.srobidos.com

SROBIDOS, A UNIQUE EXPERIENCE THROUGH THE ICEBERGS...

Croisières

DE QUOI S'AGIT-IL

- UNE PERSPECTIVE UNIQUE
- VARIÉTÉ D'OPTIONS
- CONFORT ET TEMPS LIBRE
- DISPONIBILITÉ DE VOLS PRIVÉS

CROISIÈRES

Parmi les différents itinéraires de Protours, nous offrons une ligne de produits de **CROISIÈRES**. Chaque entreprise se démarque à sa façon ce qui offre une forme unique de voir et d'explorer l'hémisphère sud. Parmi les entreprises les plus distinguées : Skorprios (une des compagnies de croisière la plus renommée du Chili qui offre des voyages en Patagonie), Cruceros Australis (spécialiste des canaux du sud de la Patagonie dont le Cap Horn, le détroit de Magellan, Terre de Feu et le canal de Beagle), Antartica XXI (connue pour ses aéro-croisières de première classe qui incluent des visites en Antarctique) et Fitz Roy (connue pour ses expéditions historiques et d'observation de baleines).

NOTE: Il existe des vols privés pour ceux qui souhaiteraient une option plus personnalisée.



POUR TROUVER CE PRODUIT EN WEBCONNECT:



- La page **AGENT AREA** s'ouvrira automatiquement.
- Sélectionnez **PRODUCT TARIFF** sur les onglets supérieurs.
- Complétez l'information. Les champs suivants marqués d'un astérisque sont obligatoires.
 - **SERVICE***: Sélectionnez **CRUISES**.
 - **CLASS**: Sélectionnez le type de cabine.
 - **PROVIDER**: Un champ optionnel pour entrer le nom du fournisseur du service.
 - **KEYWORDS**: Un champ optionnel pour entrer des mots clés comme le nom du paquet.
 - **LOCATION***: Le lieu où commence le voyage.
 - **CALENDAR DATES***: Les dates de voyage souhaitées.
- Une fois que l'information a été complétée, cliquez sur **FIND RATES** pour voir les prix ou sur **SEARCH PRODUCTS** pour obtenir plus d'informations.

Croisières ANTARCTIQUE CLASSIQUE (8 JOURS / 7 NUITS)

INCONTOURNABLES

- UNE EXPÉRIENCE UNIQUE DANS LA VIE
- BEAUTÉ NATURELLE EXTRÊME
- VIE SAUVAGE
- SÉRÉNITÉ ET CONFORT

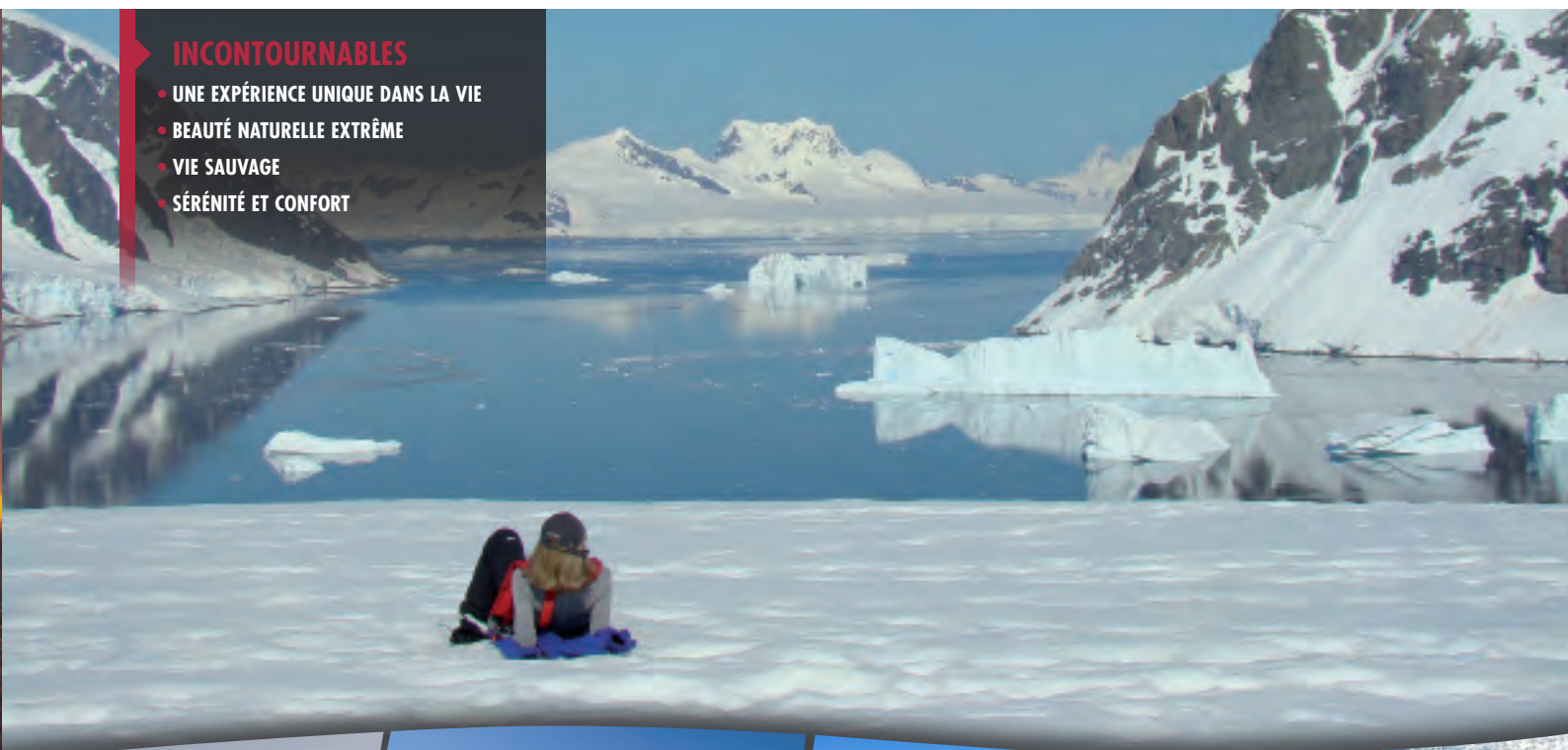

JOUR 1: PUNTA ARENAS

A l'arrivée à l'aéroport de Punta Arenas, vous serez attendus et emmenés à votre hôtel. Dans l'après-midi vous assisterez à une réunion où l'on vous remettra les informations importantes sur votre voyage et les directives pour visiter l'Antarctique. Vous aurez ensuite un dîner de bienvenue typique de la région à partager avec les autres passagers du voyage. Nuit à Punta Arenas. (DINER)

JOUR 2: PUNTA ARENAS – ILES SHETLAND DU SUD

Vous commencerez alors l'aventure incroyable en Antarctique, avec un vol d'une durée de deux heures depuis Punta Arenas et jusqu'aux Iles Shetland du Sud. A votre arrivée sur les îles, vous sentirez l'air pur antarctique pour la première fois. Vous visiterez ALORS les bases Frei du Chili et les bases Bellingshausen de Russie avant de vous embarquer sur un zodiac pour atteindre l'embarcation principale. Nuit sur le bateau de croisière. (PENSION COMPLETE)

JOUR 3-6: ILES SHETLAND DU SUD – PENINSULE ANTARCTIQUE OUEST

Pendant ces quelques jours vous naviguerez entre les îles Shetland du Sud et la côte Ouest de la péninsule Antarctique. Cette traversée vous guidera à travers les fjords de glace tout en profitant de la compagnie des oiseaux marins, pingouins, phoques et baleines. Chaque jour vous aurez la chance d'embarquer sur le zodiac et ainsi explorer les vastes paysages, accompagné d'un guide polaire expert. A bord du bateau, vous pourrez participer à de nombreux programmes, lectures et présentations et également apprécier les vues spectaculaires à travers les baies vitrées du Lounge. La flexibilité est la clé de ce voyage, et le personnel à bord est préparé pour vous accompagner dans cette exploration de la nature, créant des expériences uniques. L'itinéraire change à chaque expédition, vous pourrez ainsi découvrir les meilleurs vues et paysages de l'Antarctique. Le voyage peut inclure des visites aux lieux suivants : Ile Paulet, baie Esperanza, port Lockroy, île Petermann,

baie Paraíso, île Decepción, canal Lemaire et encore plein d'autres sites magnifiques. Nuit sur le bateau de croisière. (PENSION COMPLETE)

JOUR 7: ILES SHETLAND DU SUD – PUNTA ARENAS

Pour cette journée, vous retournerez sur l'île Rey Jorge et vous vous séparerez de l'Antarctique avant de prendre votre vol retour en direction de Punta Arenas. A votre arrivée, un transfert vous emmènera à votre hôtel. Nuit à Punta Arenas. (PETIT DEJEUNER)

JOUR 8: FIN DU VOL-CROISIERE

Après le petit déjeuner, un transfert vous emmènera à l'aéroport pour prendre votre prochain vol. (PETIT DEJEUNER)

NOTE: Le premier jour, vous devrez être à Punta Arenas au plus tard à 15h00, sinon le transfert depuis l'aéroport à Punta Arenas ne sera pas garanti. De plus, pour la saison 2017-2018 d'autres itinéraires et plus de bateaux seront disponibles.

Croisières AU BOUT DU MONDE (5 JOURS / 4 NUITS)

INCONTOURNABLES

- SOMMETS ENNEIGÉS
- EAUX INTERNATIONALES
- POINTS DE VUE
- VIVRE LA NATURE



JOUR 1: PUNTA ARENAS

Au coucher du soleil, vous embarquerez sur un bateau à Punta Arenas et vous vous préparerez pour un voyage incroyable. Après un cocktail de bienvenue avec le capitaine et l'équipage, le bateau appareillera vers l'un des coins les plus extrêmes de la planète. Pendant la nuit, vous croirez le détroit de Magellan pour entrer dans le labyrinthe de canaux qui caractérisent le sud de la Patagonie. Les lumières scintillantes de Punta Arenas s'évanouiront lentement au loin au fur et à mesure que nous entrerons dans le canal de Whiteside entre l'île de Darwin et la Terre de Feu. (DINER)

JOUR 2: BAIE AINSWORTH ET ÎLOTS TUCKER

Au lever du jour, le bateau naviguera dans l'anse d'Almirantazgo, une branche du détroit de Magellan qui arrive presque à la moitié de Terre de Feu. Dans la partie nord on trouve des sommets enneigés et au sud, des fjords profonds. Ensuite vous visiterez la baie Ainsworth, où l'on voit une grande variété d'oiseaux et une colonie d'éléphants de mer. Ici vous pourrez profiter de deux excursions. La première vous emmènera à un barrage de castors et à une cascade située au cœur du bois subantarctique. La deuxième option est une randonnée plus énergique vers le sommet d'une moraine. Dans les deux excursions vous pourrez profiter de points de vue sur le glacier Marinelli et sur la cordillère de Darwin. Puis vous partirez vers l'Ouest pour arriver aux îlots

Tucker. Après le déjeuner vous embarquerez sur les zodiacs pour voir de près les manchots de Magellan qui habitent ce lieu. Plus de 4.000 manchots utilisent les îles Tucker pour faire leurs nids et nourrir leurs petits. Dans ce secteur, on peut aussi voir d'autres espèces d'oiseau. En Septembre et en avril (quand les manchots migrent) cette excursion est remplacée par une randonnée sur un glacier dans la baie Brookes (PENSION COMPLÈTE)

JOUR 3: GLACIER PIA ET AVENUE DES GLACIERS

Pendant la nuit vous naviguez le long de la côte ouest de Terre de Feu à travers les canaux Gabriel, Magdalena et Cockburn. Après avoir contourné la péninsule de Brecknock, le bateau repartira vers l'est et entrera dans le canal Beagle. Le matin vous entrerez dans le fjord Pia et vous embarquerez sur les zodiacs pour faire une excursion vers le glacier Pia. Une fois débarqués vous pourrez faire une randonnée pour apprécier des vues panoramiques de ce spectaculaire glacier qui s'étend depuis les sommets des montagnes jusqu'à la mer. Une fois que vous rentrerez au bateau vous continuerez vers un secteur connu comme l'avenue des glaciers, un espace qui héberge de nombreux glaciers appartenant à la cordillère de Darwin, dans la partie nord de la région. (PENSION COMPLÈTE)

JOUR 4: BAIE WULAIA ET CAP HORN

Tôt le matin, vous naviguez le long du canal de Murray et finalement vous vous arrêtez dans la

baie de Wulaia, un lieu où l'histoire se mélange à la nature. La Baie Wulaia est le lieu où se trouvait la colonie la plus grande d'autochtones Yámana. Charles Darwin a décrit la baie et le capitaine Fitz-Roy en a fait une esquisse vers 1830, lors de ses voyages sur le HMS Beagle. Ce lieu est aussi reconnu pour sa grande beauté et sa géographie. Après la visite du musée dans l'ancienne station radio vous pourrez choisir entre trois randonnées de différents niveaux. Chacune d'entre elles, vous emmènera à travers la forêt de Magellan pour arriver à un point de vue qui offre des vues panoramiques de la baie. Dans l'après-midi, vous croirez la Baie Nussau vers un archipel qui vous emmènera au Parc National Cap Horn. Si les conditions climatiques et maritimes le permettent, vous pourrez approcher la côte et visiter le légendaire Cap Horn. Un promontoire de 425 mètres qui regarde vers les turbulentes eaux du Passage Drake. L'armée chilienne a un phare permanent sur l'île, où vit le gardien et sa famille, la petite chapelle Stella Maris et le monument au Cap Horn. (PENSION COMPLÈTE)

JOUR 5: USHUAÏA

Pour votre dernier jour à bord, vous naviguez dans les eaux argentines et débarquez à Ushuaïa, la ville la plus australe du monde. ((PETIT DEJEUNER)

NOTE: Vous pouvez aussi réserver le voyage du retour Ushuaïa – Punta Arenas qui dure environ 5 à 4 jours selon le bateau.

Live The Patagonia from its roots,
we are waiting for you!

COSTAESTRALIS
PUERTO MATALES

CABO DE HORNO
PUNTA DE MARIAS

COSTAESTRALIS
CABO DE HORNO
HOTEL NACIONAL

COMFORTABLE ROOMS | EXCELLENT LOCATION | HIGH STANDARD SERVICE

www.hotelescostaestralis.com

Selfdrives



DE QUOI S'AGIT-IL

- LIBERTÉ SUR ROUES
- LOGISTIQUE ET ORGANISATION
- INFRASTRUCTURE SÉCURISÉE
- CHILI ET ARGENTINE

SELFDRIVES

La ligne de produits de **SELFDRIVES** de Protours a été créée avec l'idée d'explorer le Chili et l'Argentine en toute liberté. Les voyageurs auront un véhicule de location qui leur permettra de s'arrêter à n'importe quel endroit, dans n'importe quelle ville et à n'importe quel moment. Les hôtels et la logistique du voyage seront organisés en amont pour que les voyageurs puissent se consacrer exclusivement à profiter de leur aventure sur roues. L'avantage c'est qu'ils disposeront d'une assistance 24h/24 et que les routes sont entretenues en permanence. De plus, nos deux compagnies de Rent a car associées (Hertz et Europcar) ont une longue expérience de service fiable et solide. Ces agences proposent aussi une assurance qui correspond aux standards internationaux. Ces itinéraires sont l'option idéale pour ceux qui souhaitent voyager à leur rythme tout en découvrant des coins cachés.



POUR TROUVER CE PRODUIT EN WEBCONNECT:



- La page **AGENT AREA** s'ouvrira automatiquement.
- Sélectionnez **PRODUCT TARIFF** sur les onglets supérieurs.
- Complétez l'information. Les champs suivants marqués d'un astérisque sont obligatoires.
 - **SERVICE***: Sélectionnez **SELFDRIVES**.
 - **PROVIDER**: Un champ optionnel pour entrer le nom du fournisseur du service.
 - **KEYWORDS**: Un champ optionnel pour entrer des mots clés comme le nom du paquet.
 - **LOCATION***: Le lieu où commence le voyage.
 - **CALENDAR DATES***: Les dates de voyage souhaitées.
- Une fois que l'information a été complétée, cliquez sur **FIND RATES** pour voir les prix ou sur **SEARCH PRODUCTS** pour obtenir plus d'informations.

Selfdrive LES INCONTOURNABLES DU NORD DU CHILI (8 JOURS / 7 NUITS)

INCONTOURNABLES

- PETROGLYPHES
- VILLES ET VILLAGES CÔTIERS
- PARCS ET MONUMENTS NATIONAUX
- DESTINS CHAUDS ET MAGNIFIQUES



JOUR 1: ARICA – VALLÉE DE CODPA (135 KM)

Retirez votre véhicule à l'aéroport d'Arica ou au bureau Rent a Car de la ville et partez en direction de la vallée de Codpa. A la sortie de la ville, vous passerez par la célèbre colline El Morro, arrêtez-vous pour la visiter. Cette colline escarpée est située au sud du centre d'Arica, vous pourrez y apprécier la vue sur la vallée d'Azapa, un bassin fertile où se cultivent olives, tomates et fruits tropicaux. Cette vallée est également connue pour ses sites archéologiques qui datent du 10^e siècle av. JC., et pour son musée San Miguel de Azapa. Continuez sur la route au sud en direction d'Iquique et vous arriverez sur les terres vierges de la vallée de Codpa. Nuit au Codpa Lodge.

JOUR 2: VALLÉE DE CODPA – PUTRE (160 KM)

La route du jour et sa vue panoramique vous emmènera jusqu'au pétroglyphes d'Ofragía, en passant par les villages de Timar, Tignamar, Saxamar, Belén et Chaquiipiña. En chemin, à 107 kilomètres d'Arica, arrêtez-vous pour visiter le Tambo de Zapahuira, déclaré monument national. Sous le contrôle de l'Imperio Inca ce site servait à entreposer les textiles, aliments et armements. A votre arrivée à Putre, situé à 3600 mètres d'altitude, vous serez ébloui par la vue sur les chutes de neige sur les sommets des volcans environnants. Nuit à Putre. (PETIT DEJEUNER)

JOUR 3: PUTRE – PARC NATIONAL LAUCA – ARICA (200 KM)

Pendant cette journée, vous découvrirez la beauté captivante du Parc National Lauca, grâce à sa faune et flore exotique et variée. Vous

pourrez observer des vigognes, alpacas, flamants andins et d'autres espèces. Prenez votre temps pour visiter le lac Chungará, connu pour être le lac le plus haut du monde. En chemin, vous pourrez aussi explorer le village de Parinacota et son église charmante. Continuez votre route en direction d'Arica, quand vous arriverez lentement au niveau de la mer, vous pourrez apprécier une vue magnifique sur la vallée de Lluta. Nuit à Arica. (PETIT DEJEUNER)

JOUR 4: ARICA – IQUIQUE (300 KM)

Après le petit déjeuner, prenez la direction du sud jusqu'à la pampa désertique, située à plus de 1000 mètres d'altitude. Vous pourrez y voir de nombreux ravins qui se joignent aux vastes vallées. Enfin, continuez jusqu'à la ville portuaire d'Iquique, qui s'est développée pendant l'essor de l'exploitation minière du salpêtre au 19^e siècle dans le désert d'Atacama. Nuit à Iquique. (PETIT DEJEUNER)

JOUR 5: IQUIQUE – SAN PEDRO D'ATACAMA (550 KM)

Pour cette journée, un long voyage vous attend. Dirigez-vous au sud par la pampa de Tamarugal et tournez vers l'est en direction du célèbre désert d'Atacama. Plusieurs routes goudronnées seront disponibles pendant le trajet. Nuit à San Pedro d'Atacama. (PETIT DEJEUNER)

JOUR 6: SALAR D'ATACAMA ET LA VALLÉE DE LA LUNE (100 KM)

Profitez de votre séjour à San Pedro pour visiter le célèbre Salar d'Atacama ainsi que la Vallée de

la Lune. Le Salar d'Atacama est le plus grand du Chili, il est entouré de montagnes et son paysage se forme de volcans immenses et de la Cordillère des Andes. La Vallée de la Lune se trouve dans le désert d'Atacama, elle possède de nombreuses formations rocheuses et de sable qui ont été sculptées par le vent et l'eau. Profitez de ce paysage unique qui bénéficie d'une gamme de couleurs et textures impressionnantes, et qui vous fera penser à un décor similaire à la superficie de la lune. Nuit à San Pedro d'Atacama. (PETIT DEJEUNER)

JOUR 7: EL TATIO ET PURITAMA (94 KM)

Avant l'aube, vous partirez depuis San Pedro en direction du Nord, le célèbre camp géothermal entouré de hauts sommets, El Tatio, vous attend. El Tatio est situé dans l'Altiplano et se trouve à 4300 mètres d'altitude. C'est le plus haut camp géothermal du monde et il offre un paysage merveilleux. Au lever du soleil, observez les puissants jets de vapeur qui sortent des geysers et bassins qui émanent de la vapeur. Partez ensuite en direction de San Pedro et arrêtez-vous en route aux thermes de Puritama. Profitez d'un bon moment de détente et de relaxation dans les piscines thermales naturelles. Nuit à San Pedro d'Atacama. (PETIT DEJEUNER)

JOUR 8: SAN PEDRO – CALAMA – ANTOFAGASTA (100 KM JUSQU'À CALAMA - 320 KM JUSQU'À ANTOFAGASTA)

Après le petit déjeuner, direction l'aéroport de Calama ou Antofagasta (de votre choix), où vous restituerez votre véhicule de location, pour prendre votre prochain vol. (PETIT DEJEUNER)

Selfdrive CÔTES ET PARCS DU NORD (7 JOURS / 6 NUITS)

INCONTOURNABLES

- CONDUIRE AU BORD DE LA MER
- RUES PITTORESQUES
- FAUNE NATIVE
- TREKKINGS DOUX DANS LES PARCS NATIONAUX

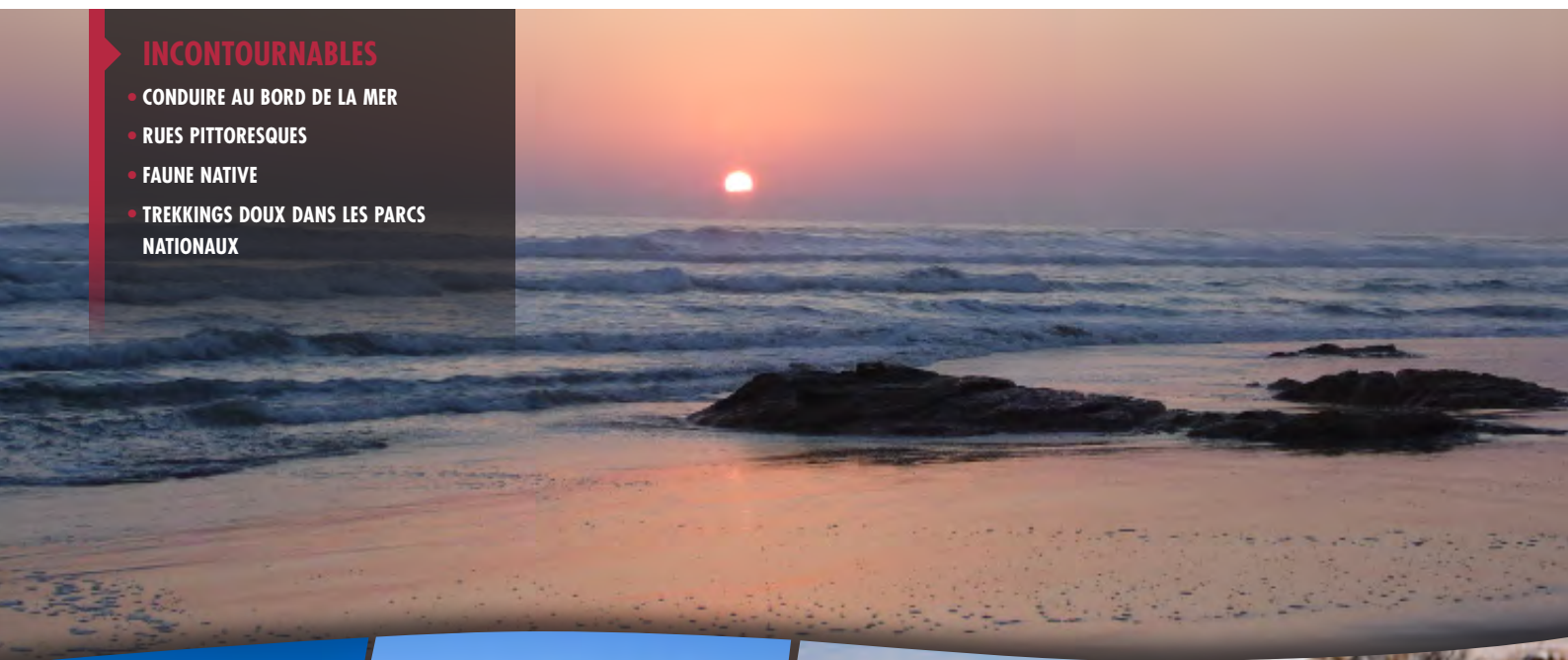

JOUR 1: AÉROPORT CALAMA – SAN PEDRO DE ATACAMA (101 KM)

À votre arrivée à l'aéroport de Calama, vous récupérerez votre véhicule et vous commencerez votre aventure en conduisant vers l'oasis de San Pedro de Atacama. Une fois arrivés vous aurez l'après-midi libre pour explorer les environs. Nous vous recommandons de visiter la vallée de la Lune, qui héberge une variété de formations rocheuses et de sable qui ont été sculptées par l'eau et le vent au cours des ans. Ce lieu est connu pour son incroyable variété de couleurs et de textures qui ressemblent à la superficie de la lune. Séjour à San Pedro de Atacama.

JOUR 2: SAN PEDRO DE ATACAMA

Aujourd'hui sera un bon jour pour partir à la découverte des merveilles du désert d'Atacama. À quelques kilomètres de San Pedro, se trouve la Réserve Nationale Los Flamencos, qui héberge une grande variété de vie sauvage. C'est le lieu de lagunes bleu foncé, de bandes de flamants roses et d'autres espèces d'oiseaux ce qui en fait un paradis pour un ornithologue. Le salar d'Atacama est un autre lieu incontournable de cette région. C'est le salar le plus grand du Chili où d'énormes volcans et des cristaux de sel dominent le paysage. Séjour à San Pedro de Atacama. (PETIT DEJEUNER)

JOUR 3: SAN PEDRO DE ATACAMA – ANTOFAGASTA (312 KM)

Le matin nous sortirons du pittoresque village de San Pedro de Atacama pour rejoindre la ville côtière de Antofagasta. Sur le chemin vous passerez par la Station Baquedano. Cette petite ville a été autrefois le lieu d'une prospère station de train. Ensuite vous continuerez jusqu'à rejoindre votre destination du jour. Une fois arrivés à Antofagasta, vous aurez le temps pour explorer la ville et certains de ses lieux incontournables comme le monument à la Nature «La Portada», une impressionnante formation rocheuse de 43 m / 140 pieds de hauteur avec une forme d'arc, et située au milieu de la mer. Séjour à Antofagasta. (PETIT DEJEUNER)

JOUR 4: ANTOFAGASTA – CHAÑARAL (373 KM)

Votre aventure commencera tôt le matin tandis que vous conduirez en direction du sud pour rejoindre la ville côtière de Chañaral. Ce village est connu pour ses rues pittoresques et pour ne pas avoir d'immeubles. Sur le chemin vous pourrez visiter le Parc National Pan de Azucar où vous pourrez observer la flore et la faune locale. Il est aussi possible de faire un trekking facile jusqu'à un merveilleux point de vue. Séjour à Chañaral. (PETIT DEJEUNER)

JOUR 5: CHAÑARAL – COPIAPÓ (166 KM)

Le matin, prenez le temps de visiter la côte du Parc et l'île du Pan de Azucar, à laquelle vous pourrez accéder en bateau en navigant sur les eaux de l'Océan Pacifique. Si nous avons de la chance, nous pourrions observer quelques manchots de Humboldt qui vivent dans cette zone. Dans l'après-midi, vous conduirez vers le sud pour arriver à la ville de Copiapó. Séjour à Copiapó. (PETIT DEJEUNER)

JOUR 6: COPIAPÓ – PARC NATIONAL NEVADO TRES CRUCES (196 KM)

Aujourd'hui vous aurez l'opportunité d'explorer le Parc National Nevado Tres Cruces, situé en altitude et à seulement quelques heures de la ville. Une fois à l'intérieur du parc, vous pourrez participer à un trekking facile jusqu'à l'un des nombreux points de vue de la zone pour admirer la lagune Santa Rosa ou le salar Maricunga, entre autres incontournables. Séjour à Copiapó. (PETIT DEJEUNER)

JOUR 7: COPIAPÓ

Toute aventure a une fin. Aujourd'hui vous vous dirigerez vers l'aéroport de Copiapo pour rendre votre véhicule et prendre votre vol. (PETIT DEJEUNER)

Selfdrive BRISES DE MER ET MONTAGNE (5 JOURS / 4 NUITS)

INCONTOURNABLES

- ARRÊTS DANS DES LIEUX CHARMANTS
- MAISONS COLONIALES
- ARTEFACTS ANTIQUES
- EXPLORATIONS SUR LA PLAGE



JOUR 1: SANTIAGO – VALLÉE DE COLCHAGUA (162 KM)

Retirez votre véhicule à l'aéroport de Santiago et partez en direction de la vallée de Colchagua. Vous passerez par la ville de San Fernando, située à 140 km environ au sud de Santiago. Tout le long du chemin, vous pourrez découvrir un magnifique paysage formé de collines et vignobles, et de charmantes maisons de style colonial. Nuit à Santa Cruz ou alentours.

JOUR 2: JOURNÉE COMPLETE DANS LA VALLÉE DE COLCHAGUA

Profitez de cette journée pour découvrir la vallée de Colchagua. Située dans la région centrale du Chili, elle est connue pour sa route du vin: Ruta del Vino del Valle de Colchagua, où vous pourrez découvrir plus de 10 vignobles. Vous pouvez également visiter le musée El Huique, qui abrite d'anciens objets d'arts datant du 18^e siècle. Nuit à Santa Cruz ou alentours. (PETIT DEJEUNER))

JOUR 3: VALLÉE DE COLCHAGUA – PICHILEMU (139 KM)

Après le petit déjeuner, vous laisserez derrière vous la vallée de Colchagua pour partir en

direction du littoral et connaître le village de Pichilemu. En chemin, arrêtez-vous au village de Lolol, connu pour son histoire et son charmant musée. Un autre village, Cahuil, situé un peu plus au nord est célèbre pour son artisanat à base de sel, nous vous conseillons d'y faire un tour et peut-être acheter un souvenir. Une fois arrivés à Pichilemu, vous aurez le reste de la journée de libre. Nuit à Pichilemu. (PETIT DEJEUNER)

JOUR 4: JOURNÉE COMPLETE À PICHILEMU

Vous aurez la journée libre pour découvrir ce village unique et ses environs. Pichilemu est connu mondialement pour ses championnats

de surf, ses plages incroyables de sable gris et ses célèbres monuments. La plage la plus populaire est la plage Punta de Lobos, où vous trouverez une falaise de plus de 25 mètres de hauteur, entourée d'énormes roches. Vous aurez même peut-être la chance de voir les loups marins se trépasser au soleil. Nuit à Pichilemu. (PETIT DEJEUNER)

JOUR 5: PICHILEMU – SANTIAGO (208 KM)

Après le petit déjeuner, direction la ville de Santiago, où vous restituerez votre véhicule de location, pour prendre votre prochain vol. (PETIT DEJEUNER)

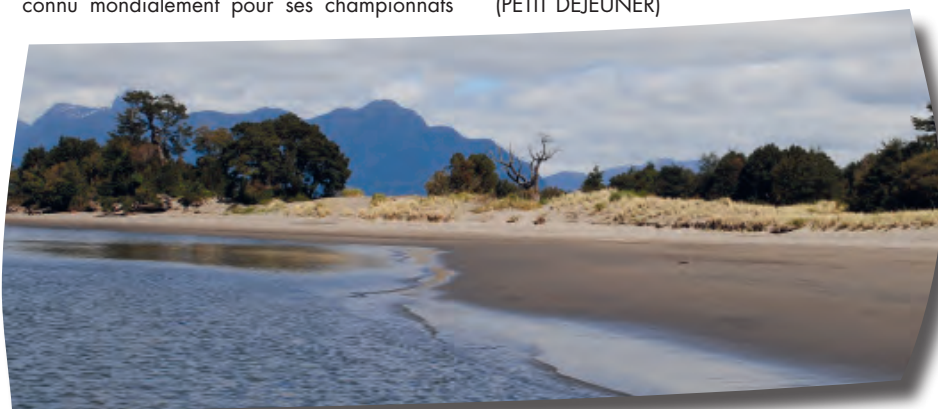

Selfdrive LES TRÉSORS CACHÉS DE LA RÉGION DES LACS (8 JOURS / 7 NUITS)

INCONTOURNABLES

- FORÊTS D'ARAUCARIAS
- EAUX COULEUR TOURQUOISE
- PEUPLE INDIGÈNE MAPUCHE
- PAYSAGES UNIQUES



JOUR 1: AÉROPORT DE FREIRE – RÉSERVE NATIONALE MALALCAHUELLO (140 KM)

Retirez votre véhicule et partez en direction de la Réserve Nationale Malalcahuello. Avec une superficie de plus de 13 730 hectares, en incluant le volcan Lonquimay, fleuves, lagunes et marécages, ce parc abrite une grande variété d'environnements. Nuit dans la Réserve Nationale Malalcahuello.

JOUR 2: RÉSERVE NATIONALE MALALCAHUELLO

Profitez de cette journée libre pour découvrir cette magnifique Réserve Nationale. Les anciennes forêts d'arbres Araucaria et les volcans couverts de neige créent le décor parfait pour les passionnés de photo, mais aussi pour ceux qui souhaitent seulement profiter de ce paysage. Vous pourrez participer dans toute sorte d'aventure, comme le trekking, pêche, ski et balades à cheval. Nuit dans la Réserve Nationale Malalcahuello. (PETIT DEJEUNER)

NOTE: Les activités et excursions disponibles dépendent de la saison.

JOUR 3: RÉSERVE NATIONALE MALALCAHUELLO – PARC NATIONAL CONGUILLÍO (135 KM)

Après le petit déjeuner, continuez votre voyage en direction du Parc National Conguillío. Parmi les attractions de ce parc on trouve les volcans Llaima et Sierra Nevada, et des paysages qui se caractérisent pour être des

îles d'une végétation abondante, entourées d'eaux de couleur turquoise. Le parc possède également une grande variété de faune et des formations de roche volcanique, qui le rendent encore plus beau. Nuit dans le Parc National Conguillío. (PETIT DEJEUNER)

JOUR 4: PARC NATIONAL CONGUILLÍO – LAC BUDI (200 KM)

Profitez de cette matinée libre pour vous reposer ou bien participer à une excursion d'une demi-journée au cœur du Parc National Conguillío. Dans l'après-midi, vous partirez en direction de la région de l'Auracanía pour arriver au lac Budi. Ce dernier se trouve entre les derniers lacs de la côte ouest qui ont une entrée d'eau de mer. Dans les environs existe une forte présence de la communauté Mapuche. Nuit près du lac Budi. (PETIT DEJEUNER)

JOUR 5: LAC BUDI – VALDIVIA (175 KM)

Après le petit déjeuner, profitez d'un peu de temps libre pour découvrir cette zone et son paysage unique. Dans l'après-midi, vous partirez en direction de la ville de Valdivia et vous pourrez choisir la route : route traditionnelle (autoroute) ou route du littoral (chemin qui passe par plusieurs villages). Nuit à Valdivia. (PETIT DEJEUNER)

JOUR 6: VALDIVIA

Il se dit que Valdivia est une ville sortie d'un conte de fées, grâce à sa beauté et

élégance. Cette ville, aux caractéristiques uniques, est chargée d'influences espagnoles et allemandes. Profitez de cette journée pour découvrir cette ville du sud. Nous vous recommandons de faire une balade en bateau sur le fleuve, ou conduire jusqu'au littoral. Nuit à Valdivia. (PETIT DEJEUNER)

JOUR 7: VALDIVIA – PUERTO VARAS (197 KM)

Cette route vous emmènera à travers collines et paysages incroyables arrivant à Puerto Varas. En chemin, n'oubliez pas de vous arrêter au volcan Osorno et aux Chutes de Petrohué. Vous pouvez aussi visiter les charmants villages de Puerto Octay et Frutillar, aux curiosités cachées. A votre arrivée à Puerto Varas vous pourrez vous reposer dans la ville aux roses. Nuit à Puerto Varas. (PETIT DÉJEUNER)

JOUR 8: PUERTO VARAS – PUERTO MONTT AÉROPORT (20 KM)

L'aventure se finit à Puerto Montt, où vous restituerez votre véhicule de location à l'aéroport ou au bureau Rent a Car de la ville. (PETIT DEJEUNER)

Selfdrive RÉGION DES LACS DU CÔTÉ CHILIEN ET ARGENTIN (8 JOURS / 7 NUITS)

INCONTOURNABLES

- EAUX THERMALES
- ROUTES CHILIENNES ET ARGENTINES
- FORÊTS TOUJOURS VERTES
- PARCS NATIONAUX



JOUR 1: AÉROPORT FREIRE – PUCÓN (112 KM)

Retirez votre véhicule à l'aéroport ou au bureau Rent a Car de Temuco. La destination sera la ville de Pucón, située aux pieds du volcan Villarica et à l'est du lac du même nom. Elle est entourée de forêts vierges et exubérantes, c'est un bon point de départ pour visiter les parcs nationaux, thermes, cascades et lacs limitrophes. Nuit à Pucón ou alentours.

JOUR 2: PUCÓN

Pour cette journée, nous vous recommandons de vous promener dans le Parc National Huerquehue (prenez en photo les célèbres arbres Araucarias) et une visite dans une des thermes aux alentours pour vous relaxer. Nuit à Pucón ou alentours. (PETIT DEJEUNER)

JOUR 3: PUCÓN – SAN MARTÍN DE LOS ANDES (192 KM)

Tout au long de cette route, expérimentez les contrastes naturels des paysages : entre les flancs de la cordillère du côté chilien et argentin. Les terres abondantes et les forêts vierges du Parc National Villarica seront remplacées par la pampa colorée du Parc National Lanín. L'immense volcan Lanín sera le point de référence sur ce long voyage, vous serez entouré de forêts d'arbres Araucarias spectaculaires qui naissent sur la base du volcan. Vous arriverez à San Martín de los Andes, situé à 700 mètres d'altitude et aux pieds du lac Lácar. Nuit à San Martín de los Andes. (PETIT DEJEUNER)

JOUR 4: SAN MARTÍN DE LOS ANDES – VILLA LA ANGOSTURA (105 KM)

Explorez les 7 lacs magnifiques que vous trouverez en chemin et passez par les Parcs Nationaux: Lanín et Nahuel Huapi. La Route des Sept Lacs (sans goudron) vous emmènera jusqu'à Villa la Angostura. Vous pourrez conduire tout le long du lac Nahuel Huapi jusqu'à votre hôtel à Villa la Angostura. Nous vous recommandons de visiter la célèbre péninsule Quetrihué, reconnue pour sa beauté et ses myrtes. Nuit à Villa la Angostura. (PETIT DEJEUNER)

JOUR 5: VILLA LA ANGOSTURA - PUYEHUE (114 KM)

De retour au Chili en passant par la frontière Cardenal Antonio Samoré, à 1308 mètres d'altitude. Vous traverserez le Parc National Nahuel Huapi jusqu'à arriver au Parc National Puyehue au Chili. Nuit près du lac Puyehue. (PETIT DEJEUNER)

JOUR 6 : PUYEHUE ET SES ALENTOURS

Vous aurez toute la journée libre pour profiter des beaux environs du lac et du Parc National Puyehue. Ce parc offre de nombreux sentiers de randonnée et compte avec 220.000 hectares de thermes naturelles, volcans et forêts toujours vertes. Séjour près du Lac Puyehue. (PETIT DEJEUNER)

JOUR 7: PUYEHUE – PUERTO VARAS (140 KM)

Après un court trajet proche du lac Rupanco,

vous conduirez le long du lac Llanquihue, le troisième plus grand d'Amérique du Sud. En chemin arrêtez-vous pour visiter le village Puerto Octay, célèbre pour ses influences allemandes. Ensuite continuez jusqu'à Frutillar, charmant village, connu pour son architecture du 19^e siècle, son célèbre théâtre et musée local. Enfin prenez la direction de Puerto Varas tout en continuant le long du lac et en veillant sur le volcan Osorno, présent sur tout le trajet. Cette route fut celle des colons allemands il y a des centaines d'années. Nuit à Puerto Varas. (PETIT DEJEUNER)

JOUR 8: PUERTO VARAS – PUERTO MONTT (19 KM)

L'aventure se finit à Puerto Montt, où vous restituerez votre véhicule de location à l'aéroport ou au bureau Rent a Car de la ville. (PETIT DEJEUNER)

NOTE: Une autre alternative pour atteindre San Martín de los Andes, est par le passage de Hua hum. Continuez sur la route au sud de Pucón jusqu'à Panguipulli et la Réserve Huilo Huilo. Arrivés au lac Pihueico, vous aborderez un petit ferry pour une durée de 90 minutes, pour arriver jusqu'à San Martín de los Andes, en Argentine. Il est recommandé de réserver la traversée quelques jours avant, en particulier en haute saison. De plus, nous vous conseillons d'ajouter une nuit à Huilo Huilo avant de passer la frontière.

Selfdrive SELF DRIVE LE NORD DE LA ROUTE AUSTRALE (6 JOURS / 5 NUITS)

JOUR 1: PUERTO MONTT – HORNOPIRÉN (99 KM)

Retirez votre véhicule à l'aéroport ou au bureau Rent a Car de Puerto Montt et commencez votre voyage sur la Route Australe. Vous passerez par les zones de Chamiza et Metri avant d'arriver au ferry qui vous emmènera à Caleta La Arena. Après 45 minutes environ, vous arriverez à Caleta Puelche, continuez ensuite jusqu'à Hornopirén, le trajet durera 2 heures environ. Nuit à Hornopirén ou alentours.

JOUR 2: HORNOPIRÉN – CALETA GONZALO (10 KM)

A Hornopirén, abordez un ferry pour une durée de 3 heures, qui vous emmènera à Leptepu. Profitez des vues impressionnantes sur la Cordillère des Andes et les fjords patagoniques. A votre arrivée à Leptepu, vous conduirez jusqu'à prendre un autre ferry qui vous emmènera à

Caleta Gonzalo, et où vous passerez la nuit. (PETIT DEJEUNER)

JOUR 3: CALETA GONZALO ET PARC PUMALÍN

Cette journée sera dédiée à l'exploration des alentours de la Caleta Gonzalo y et du Parc Pumalín. Ce dernier fut déclaré Sanctuaire Naturel en 2005 et c'est la plus grande réserve naturelle du Chili, ouverte au public. Cette zone de conservation protège l'écosystème et les espèces en voie de disparition. Profitez des paysages naturels spectaculaires. Nuit à Caleta Gonzalo ou alentours. (PETIT DEJEUNER)

JOUR 4: CALETA GONZALO – LAC RISOPATRÓN – EL PANGUE (202 KM)

Vous partirez en direction du sud, en passant par le lac Yelchoy et le village La Junta.

Découvrez ces paysages de forêts humides du Nord de la Patagonie. Vous arriverez au Lac Risopatrón, où vous passerez la nuit. (PETIT DEJEUNER)

JOUR 5: EL PANGUE – PARC NATIONAL QUEULAT – COYHAIQUE (220 KM)

Conduisez en direction du sud et appréciez les paysages qui changeront tout au long du chemin, pour arriver à Coyhaique, capitale de la région d'Aysén. Arrêtez-vous en cours de route pour visiter le Parc National Queulat et son glacier suspendu à la montagne. Nuit à Coyhaique. (PETIT DEJEUNER)

JOUR 6: COYHAIQUE – BALMACEDA (55 KM)

L'aventure sur la Route Australe se finit à Balmaceda, où vous restituerez votre véhicule de location à l'aéroport. (PETIT DEJEUNER)

Selfdrive LE SUD DE LA ROUTE AUSTRALE (6 JOURS / 5 NUITS)

JOUR 1: AÉROPORT DE BALMACEDA – PUERTO RÍO TRANQUILO (195 KM)

Retirez votre véhicule à l'aéroport Balmaceda et commencez votre aventure sur la Route Australe. Tout au long du chemin, vous découvrirez différents paysages, de la pampa bien sèche aux forêts vertes. Vous passerez par la Réserve Nationale Cerro Castillo. Bien plus au sud, vous arriverez à Puerto Río Tranquilo, où vous pourrez trouver les célèbres grottes de granit. Nuit à Puerto Río Tranquilo ou alentours.

JOUR 2: PUERTO RÍO TRANQUILO – CALETA TORTEL (237 KM)

Après une conduite de 8 heures environ, vous arriverez dans la zone de Caleta Tortel. La géographie y est inhospitalière, mais impressionnante, formée d'îlots, fjords, canaux et estuaires. Le village de Caleta Tortel est construit vers le haut tout au long de la côte. Il n'y a pas de rues conventionnelles, sinon des passerelles en bois. Nuit à Caleta Tortel. (PETIT DEJEUNER)

JOUR 3: CALETA TORTEL

Levez-vous tôt pour profiter des paysages alentours. Caleta Tortel est situé entre l'embouchure du fleuve Baker, le plus puissant du Chili, et une petite baie du canal Baker. Les passerelles en bois font partie de la culture unique du village. Nuit à Caleta Tortel. (PETIT DEJEUNER)

JOUR 4: CALETA TORTEL – LAC DU GÉNÉRAL CARRERA (198 KM)

Cette journée vous emmènera de retour au nord. Arrêtez-vous en chemin pour visiter la Réserve Nationale Tamango, qui se nomme ainsi pour ses montagnes impressionnantes : Tamango (1722

mètres d' hauteur) et Tamanguito (1485 mètres). Un autre lieu incontournable à découvrir est la vallée de Chacabuco (centre du futur Parc National Patagonia). Nuit au bord du lac du Général Carrera. (PETIT DEJEUNER)

JOUR 5: LAC DU GÉNÉRAL CARRERA

Profitez de toute une journée pour explorer le lac du Général Carrera et ses alentours. C'est le plus grand lac du Chili, et vous pourrez trouver une grande variété d'activités outdoor : hiking, balades à cheval, pêche et promenade en bateau. Nuit au bord du lac du Général Carrera. (PETIT DEJEUNER)

JOUR 6: LAC DU GÉNÉRAL CARRERA – BALMACEDA (252 KM)

L'aventure se finit à Balmaceda, où vous restituerez votre véhicule de location à l'aéroport. (PETIT DEJEUNER)

EXTENSION:

VILLA O'HIGGINS & VALLÉE DE CHACABUCO (4 JOURS / 3 NUITS)

JOUR 1: CALETA TORTEL – VILLA O'HIGGINS (144 KM)

Ce voyage vous emmènera au final de la Route Australe, et plus particulièrement au village de Villa O'Higgins. Ce lieu déserté se trouve entre montagnes, fjords et glaciers patagoniques, un décor pittoresque. Nuit à Villa O'Higgins ou alentours. (PETIT DEJEUNER)

JOUR 2: VILLA O'HIGGINS

Cette journée sera amusante, nous vous recommandons de visiter le glacier O'Higgins, situé dans le Parc National Bernardo O'Higgins.

C'est l'un des principaux glaciers du Champ de Glaciers Patagoniques du Sud et il mesure plus de 2 km de large. Nuit à Villa O'Higgins ou alentours. (PETIT DEJEUNER)

JOUR 3: VILLA O'HIGGINS – VALLÉE DE CHACABUCO (248 KM)

Vous reviendrez sur vos pas jusqu'au village de Cochrane, profitez encore une fois de ces paysages qui vous entourent. Le village de Cochrane fut fondé en 1954 mais il possède une route d'accès seulement depuis 1988, quand s'est créé la Route Australe. Après un moment à Cochrane, reprenez la route pour arriver à la vallée de Chacabuco, au passé agricole. Nuit dans la vallée de Chacabuco ou alentours. (PETIT DEJEUNER)

JOUR 4: VALLÉE DE CHACABUCO – BALMACEDA (299 KM)

L'aventure se finit à Balmaceda, où vous restituerez votre véhicule de location à l'aéroport. (PETIT DEJEUNER)

NOTE: Comme autre option, il est possible de restituer le véhicule à Villa O'Higgins et passer la frontière du côté chilien pour arriver à El Chaltén en Argentine. Cette traversée est seulement disponible de novembre à mars, elle inclut une partie du trajet en bateau et une navigation autour du glacier O'Higgins. Vous débarquerez à la frontière Candelario Mancilla, et vous arriverez en Argentine en marchant ou à cheval. C'est une zone pittoresque située entre montagnes, lacs et chemins rocheux. Merci de nous contacter si vous souhaitez plus d'information.

Selfdrive PATAGONIE CHILIENNE (4 JOURS / 3 NUITS)



JOUR 1: PUNTA ARENAS – PUERTO NATALES (250 KM)

Vous récupérerez votre véhicule à l'aéroport ou à la boutique du centre de Punta Arenas. Vous profiterez de ce moment pour découvrir les merveilles culturelles de cette ville du sud, connue comme la porte d'entrée du continent antarctique. Vous en apprendrez plus sur l'histoire de Punta Arenas et vous visiterez une grande variété de monuments et de lieux d'intérêts dont la place principale, le musée maritime et naval, la célèbre rue Roca, le musée Nao Victoria, l'institut de Patagonie et bien sûr la promenade de bord de mer. Cette ville située sur les rives du détroit de Magellan, est pleine de charme et offre à ses visiteurs une perspective différente de la vie au Chili. Puis vous reprendrez la route vers votre destination. Séjour à Puerto Natales.

JOUR 2: PUERTO NATALES – TORRES DEL PAINE (150 KM)

Le chemin jusqu'au Parc National Torres del Paine vous mènera au cœur des champs patagoniques. Nous vous conseillons de faire un arrêt près de Puerto Natales pour visiter la Grotte du Milodon, où des scientifiques ont découvert les restes d'un paresseux géant terrestre. Continuez votre route et vous arriverez à un des plus beaux parcs nationaux d'Amérique : Torres del Paine, avec ses tours de granit géantes et montagnes impressionnantes. Séjour à Parc Torres del Paine ou alentours. (PETIT DEJEUNER)

JOUR 3: TORRES DEL PAINE

Cette journée sera dédiée à l'exploration du Parc National Torres del Paine, un des plus beaux parcs au monde grâce à sa faune unique et ses paysages magnifiques formés de montagnes, glaciers, lacs et fleuves. Sa plus grande attraction est l'un des sommets des montagnes Torres del Paine: le Cerro Paine, à plus de 3050 mètres d'altitude, face aux Cuernos del Paine, les autres montagnes. Choisissez votre chemin pour faire du hiking, il en existe pour tous les goûts et niveaux. Séjour à Parc Torres del Paine ou alentours. (PETIT DEJEUNER)

JOUR 4: TORRES DEL PAINE - PUNTA ARENAS (400 KM)

L'aventure se finit à Punta Arenas, où vous restituerez votre véhicule de location à l'aéroport ou dans un bureau Rent a Car de la ville. (PETIT DEJEUNER)

EXTENSION: GLACIER PERITO MORENO & EL CALAFATE (4 JOURS / 3 NUITS)

JOUR 1: TORRES DEL PAINE – EL CALAFATE (345 KM)

Partez en direction de l'Argentine en passant par la frontière naturelle Cerro Castillo, vous pourrez alors découvrir un paysage de steppe désolée (pampa argentine) avant d'arriver à El Calafate. Cette ville est reconnue pour sa proximité du célèbre Glacier Perito Moreno. Séjour à El Calafate ou alentours. (PETIT DEJEUNER)

JOUR 2: GLACIER PERITO MORENO (77 KM)

Nous vous conseillons de profiter de cette journée pour visiter le Parc National Los Glaciares. C'est le deuxième plus grand parc national du pays et il abrite l'incroyable glacier Perito Moreno. C'est une formation de glace de plus de 250 km² qui mesure plus de 30 km de long. De plus, ce parc représente un échantillon significatif de la forêt subpolaire Magellanique et de la biodiversité de la steppe de l'ouest patagonique. Séjour à El Calafate ou alentours. (PETIT DEJEUNER)

JOUR 3: EL CALAFATE – PUERTO NATALES (337 KM)

Repartez en direction du Chili en suivant la route légendaire argentine Ruta Nacional 40, qui vous emmènera jusqu'à Puerto Natales. En chemin, nous vous conseillons de faire un arrêt près de Puerto Natales pour visiter le monument naturel de la Grotte du Milodon, où des scientifiques ont découvert les restes d'un paresseux géant terrestre. Séjour à Puerto Natales. (PETIT DEJEUNER)

JOUR 4: PUERTO NATALES – PUNTA ARENAS (250 KM)

Le trajet entre Puerto Natales et Punta Arenas dure environ 3 heures. Profitez du paysage

patagonique avant de rendre votre véhicule à l'aéroport ou au bureau Rent a Car de Punta Arenas.

EXTENSION: TERRE DE FEU (4 JOURS / 3 NUITS)

JOUR 1: PUNTA ARENAS – PORVENIR – LAC DESEADO (300 KM)

À Punta Arenas, vous embarquerez sur le ferry pour naviguer à travers l'Estuaire de Magellan jusqu'à l'île mythique de la Terre de Feu. Vous arriverez alors au lac Deseado, situé à l'extrême sud de la région et entouré de lacs aux eaux cristallines et forêts vierges. Nuit proche du lac Deseado. (PETIT DEJEUNER)

JOUR 2: LAC DESEADO – PASO BELLAVISTA – USHUAIA (400 KM)

Cette route vous fera découvrir des paysages naturels impressionnants. Tout au long du chemin qui vous mènera à Ushuaia, située au bord du célèbre Canal Beagle, vous pourrez profiter de la vue sur les montagnes et lacs. Séjour à Ushuaia. (PETIT DEJEUNER)

JOUR 3: USHUAIA

Ushuaia, capitale de la Terre de Feu est mondialement connue comme la fin du monde. Vous aurez la journée libre pour explorer ce lieu unique, visiter le Parc National Terre de Feu ou encore faire une promenade en bateau. Séjour à Ushuaia. (PETIT DEJEUNER)

JOUR 4: USHUAIA – PUNTA ARENAS (600 KM)

Après le petit déjeuner, vous prendrez la route pour vous diriger vers Punta Arenas. Tout au long du chemin, vous pourrez profiter des derniers instants pour découvrir les paysages désolés de cette région unique. L'aventure se finit à Punta Arenas, où vous restituerez votre véhicule de location à l'aéroport ou dans un bureau Rent a Car de la ville. (PETIT DEJEUNER)

NOTE: Selon l'horaire du ferry le jour 1, il peut être nécessaire de réserver une nuit supplémentaire à Punta Arenas.

Selfdrive GRANDE PATAGONIE (19 JOURS / 18 NUITS)

INCONTOURNABLES

- CASCADES
- LOINTAIN
- LA PATAGONIE DANS SA TOTALITÉ
- TORRES DEL PAINE



JOUR 1: PUERTO MONTT – PETROHUÉ (90 KM)

Retirez votre véhicule à l'aéroport ou au bureau Rent a Car de Puerto Montt et commencez votre route en direction de Petrohué, situé dans le Parc National Vicente Pérez Rosales. Tout au long du chemin vous pourrez profiter d'une vue magnifique sur le lac Llanquihue et les volcans. Nuit à Petrohué. (PETIT DEJEUNER)

JOUR 2: PARC NATIONAL VICENTE PÉREZ ROSALES

Vous aurez la journée libre pour explorer le parc et ses chemins, ou bien découvrir une des activités outdoor organisées par l'hôtel, comme du rafting, kayak, trekking ou pêche (non inclus). (PETIT DEJEUNER, DINER)

JOUR 3: PETROHUÉ – HORNOPIRÉN (200 KM)

Partez en direction de la merveilleuse Route Australe, en passant par le fjord de Reloncaví, les fleuves de Petrohué, Cochamó y Puelo. Tout au long du chemin, vous pourrez découvrir un paysage contrasté entre mer et forêts. (PETIT DEJEUNER)

JOUR 4: HORNOPIRÉN – CALETA GONZALO (20 KM + 5 HEURES DE NAVIGATION)

Après le petit déjeuner, abordez un ferry pour une durée de 4 heures, qui vous emmènera à travers le canal Cholgo et l'impressionnant fjord Comau. A l'arrivée sur terre, vous conduirez 10 minutes environ jusqu'à prendre un autre ferry qui vous emmènera à la Caleta Gonzalo, et où vous passerez la nuit. (PETIT DEJEUNER)

JOUR 5: PARC PUMALÍN

Vous aurez la journée libre pour découvrir les forêts primaires du parc Pumalín, une des plus grandes attractions de l'écotourisme au Chili. Nous vous conseillons une promenade jusqu'à un des miradors, qui vous offrira une vue spectaculaire sur la région.

JOUR 6: CALETA GONZALO – LAC RISOPATRÓN (245 KM)

Après le petit déjeuner, partez en direction du sud, passant par Chaitén et jusqu'au lac Risopatrón. Vous aurez la chance de profiter de vues magnifiques sur les fleuves, lacs, glaciers et montagnes. Nuit à El Pangué. (PETIT DEJEUNER)

JOUR 7: PUYUHUAPI ET PARC NATIONAL QUEULAT

Pour cette journée, partez à la découverte de Puyuhuapi et vous pourrez profiter d'un hiking dans le Parc National Queulat. Ce parc représente plus de 1541 km² de montagnes couvertes de glaciers et forêts vierges aux feuilles pérennes. Nuit à El Pangué. (PETIT DEJEUNER)

JOUR 8: LAC RISOPATRÓN – COYHAIQUE (221 KM)

Continuez votre route après avoir passé le Parc National Queulat et à travers les vallées de la région d'Aysén, Coyhaique. Vous passerez également par la réserve Nationale Simpson. Nuit à Coyhaique. (PETIT DEJEUNER)

JOUR 9: COYHAIQUE – LAC DU GÉNÉRAL CARRERA (265 KM)

Pour cette journée, un voyage magnifique vous attendra, mais également long, partez donc tôt le matin. Vous partirez en direction de l'immense Lac du Général Carrera, en chemin vous pourrez profiter de la vue en vous arrêtant à plusieurs miradors présent sur la Route Australe. Situées après le village de Puerto Tranquilo, se trouvent les grottes de granit, nous vous conseillons vivement de vous y arrêter. (PETIT DEJEUNER)

**JOUR 10: LAC DU GÉNÉRAL CARRERA**

Profitez des paysages uniques et explorez les alentours du lac. Nuit sur le lac du Général Carrera. (PETIT DEJEUNER)

JOUR 11: LAC DU GÉNÉRAL CARRERA – LAC POSADAS (212 KM)

Après le petit déjeuner, dirigez-vous vers l'ouest et à l'intersection avec la Ruta 7, tournez à gauche. Continuez en direction du sud, en suivant le fleuve Baker et la route vers Cochrane. Après 40 km environ, tournez à gauche jusqu'à la vallée de Chacabuco: une région cachée chargée de faune et géologie. Attention à votre conduite, le chemin regorge de virages. (PETIT DEJEUNER)

JOUR 12: LAC POSADAS – EL CHALTÉN (530 KM)

Vous partirez pour un voyage particulièrement long jusqu'à El Chaltén, par la Ruta 40 : la route de la Patagonie. El Chaltén est situé aux pieds du mont Fitz Roy. Nuit dans un hôtel. (PETIT DEJEUNER)

JOUR 13: EL CHALTÉN (FITZ ROY)

Cette journée sera reposante et amusante dans le village El Chaltén. Nous vous conseillons de

vous promener dans le Parc National et de visiter le Champ de Glaciers Sud. Une autre alternative est celle d'une balade en bateau. Nuit dans un hôtel. (PETIT DEJEUNER)

JOUR 14: EL CHALTÉN – EL CALAFATE (240 KM)

Prenez la route aux alentours du lac Viedma pour arriver à un autre lac nommé Lac Argentino. Vous passerez la nuit aux bords du lac, dans la ville d'El Calafate. Nuit à El Calafate. (PETIT DEJEUNER)

JOUR 15: EL CALAFATE

Visitez le magnifique glacier Perito Moreno, c'est une merveille de la nature. Il est possible d'organiser des chemins spécifiques pour le trekking. Nuit à El Calafate. (PETIT DEJEUNER)

JOUR 16: EL CALAFATE – TORRES DEL PAINE (350 KM)

Partez en direction du Chili en passant par la frontière Cerro Castillo. Tout au long du chemin vous avancerez entre la pampa argentine pour enfin arriver à un des plus beaux parcs nationaux d'Amérique : Torres del Paine. Profitez de la vue aux alentours à votre arrivée au parc. Nuit au Parc Torres del Paine ou alentours. (PETIT DEJEUNER)

JOUR 17: TORRES DEL PAINE (110 KM / 68 MI)

Prenez le temps de visiter un des lieux incontournables du parc, incluant la navigation jusqu'au glacier Grey, ou tout simplement organisez un trekking sur un des chemins pour apprécier ce magnifique paysage. Nuit au Parc Torres del Paine ou alentours. (PETIT DEJEUNER)

JOUR 18: TORRES DEL PAINE – PUNTA ARENAS (400 KM)

Prenez la direction de Punta Arenas, capitale de la Patagonie Chilienne. Ce trajet dure entre 4 et 6 heures, nous vous conseillons de faire un arrêt près de Puerto Natales pour visiter la Grotte du Milodon, où des scientifiques ont découvert les restes d'un paresseux géant terrestre. À l'arrivée à Punta Arenas prenez le temps d'explorer cette ville historique située sur le côté ouest de l'Estuaire de Magellan. Nuit à Punta Arenas. (PETIT DEJEUNER)

JOUR 19: RESTITUTION DU VÉHICULE DE LOCATION À PUNTA ARENAS

L'aventure patagonique se finit à Punta Arenas, où vous restituerez votre véhicule de location à l'aéroport ou dans un bureau Rent a Car de la ville. (PETIT DEJEUNER)

Enjoy and experience...



Everything Chile has to offer

- A wide range of vehicles to meet your needs, from cars to pickups and SUVs.
- Optional services available to enhance your rental experience (GPS, permits to drive into Argentina, additional insurance, car seats, etc.)
- Branches from Antofagasta to Punta Arenas.

Hertz
RENT A CAR

Excursions



DE QUOI S'AGIT-IL

- POUR TOUS LES GOÛTS
- ALTERNATIVES EMBLÉMATIQUES ET NOUVEAUTÉS
- ATTRACTIONS RÉGIONALES
- PRIVÉ ET RÉGULIER (SIB)

EXCURSIONS

Les **EXCURSIONS** sont un des principaux produits que Protours offre. Comme son nom l'indique, ce sont des tours d'une demi-journée ou d'une journée complète. De plus, il existe quelques événements qui ont lieu au coucher du soleil comme l'observation des étoiles ou les dîners-spectacles. Nous vous signalons que les excursions ont été divisées en catégories. Ci-dessous, vous trouverez l'information de chacune de ces catégories. Il est aussi important de mentionner que beaucoup de ces activités peuvent se réserver avant et après votre arrivée, en s'adaptant très souvent, à la perfection avec un itinéraire pré-établi.

NOTE: Les excursions sont disponibles comme service privé et régulier (SIB) et ont une durée approximative entre 4 et 3 heures.

Culture:

Ce sont des excursions qui proposent de découvrir les traditions, les civilisations et/ou les coutumes. Elles montrent différents styles de vie et d'histoire combinés avec de merveilleux paysages.

Gastronomie et vin:

Ce sont des excursions organisées autour des saveurs uniques du pays et qui offrent l'opportunité d'expérimenter la gastronomie locale et des vins premium.

ProAdventure:

Ce sont des excursions pour les voyageurs actifs qui cherchent des aventures à l'air libre. L'intensité dépend de l'excursion et beaucoup sont idéales pour les personnes de tous les âges et de tous les niveaux d'expérience.

Observation des étoiles:

Ce sont des excursions consacrées à l'astronomie et/ou la visite des observatoires mondialement connus. Le Chili est un pays reconnu pour son ciel dégagé.

Intérêts spéciaux:

Ce sont des excursions thématiques. Pour des amateurs, des enthousiastes et des voyageurs qui veulent essayer quelques chose de nouveau et d'amusant.

ProNature:

Ils'agit d'excursions liées au développement durable et à l'écologie. Chaque tour cherche à protéger l'environnement, les communautés locales, les efforts de conservation et d'autres idées vertes.

POUR TROUVER CE PRODUIT SUR WEBCONNECT:



- La page s'ouvre automatiquement sur **AGENT AREA**.
- Sélectionnez **PRODUCT TARIFF** sur les onglets supérieurs.
- Complétez l'information. Les champs suivants marqués d'un astérisque sont obligatoires.
 - **SERVICE***: Sélectionnez **EXCURSIONS**.
 - **CLASS**: Sélectionnez SIB, ou privé et langue du guide.
 - **PROVIDER**: Un champ optionnel pour entrer le nom du fournisseur du service.
 - **KEYWORDS**: Un champ optionnel pour entrer les mots clés comme le nom du paquet.
 - **LOCATION***: Le lieu où commence le voyage
 - **CALENDAR DATES***: Les dates de voyage souhaitées.
- Une fois que l'information a été complétée, cliquez sur **FIND RATES** pour voir les prix ou sur **SEARCH PRODUCTS** pour obtenir plus d'informations.

Culture

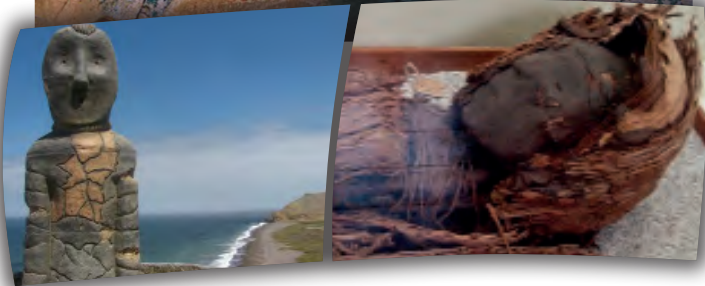

EN EXPLORANT LA VALLÉE DE CAMARONES (ALTIPLANO)

Nous partirons d'**ARICA** pour obtenir une perspective historique, archéologique et environnementale de l'un des bassins les plus intéressants du nord du Chili. Le point culminant du tour est la vallée de Camarones, un lieu de forts contrastes entre la sécheresse du désert, les forts

courants océaniques et les vertes et productives terres de culture situées le long d'un fleuve. Ses collines hébergent quelques-uns des restes des momies les plus anciennes ayant appartenus à la prospère culture Chinchorro. (PRI) (JOURNÉE COMPLETE) (DEJEUNER)

UN TOAST POUR CODPA (ALTIPLANO)

Nous partirons d'**ARICA** et nous voyagerons vers le sud en empruntant la route Panaméricaine. Pendant notre voyage nous aurons l'occasion de découvrir les impressionnantes sculptures de pierre, un marché local, les pétroglyphes, les artisans locaux et

l'architecture si caractéristique de cette zone. Pendant cette excursion nous aurons aussi l'occasion de goûter un vin fait avec des techniques traditionnelles et de construire une typique apacheta (construction apache). (PRI) (JOURNÉE COMPLETE) (DEJEUNER)

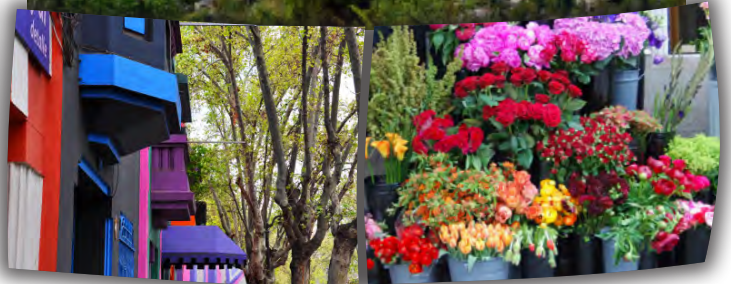
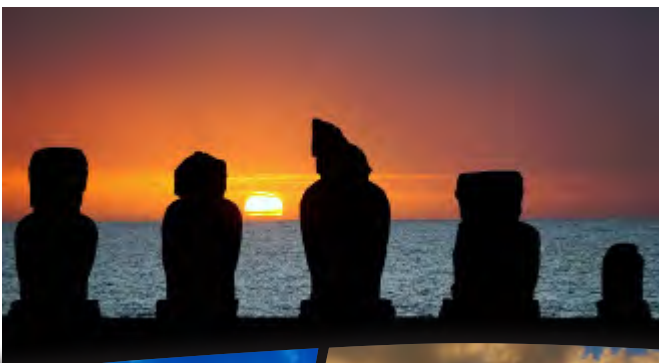

COUCHER DE SOLEIL À TAHAI (EASTER ISLAND)

Voir le soleil se coucher dans les eaux de l'océan Pacifique entouré d'un paysage spectaculaire est une expérience unique et **L'ÎLE DE PÂQUES** est le lieu parfait pour la vivre. Pendant ce tour nous nous rendrons sur le lieu de cérémonie

Ahu Tahai, composé de 3 ahus (espaces sacrés) d'où nous profiterons d'un merveilleux coucher de soleil avec de somptueux moai en toile de fond. (PRI) (COUCHER DE SOLEIL)

SANTIAGO À TRAVERS LES SENS (SANTIAGO)

Nous expérimenterons **SANTIAGO** à travers nos sens. Parmi les activités incontournables, nous irons déguster un café dans l'un des populaires « cafés con piernas », goûter une boisson traditionnelle du Chili connue comme « cola de

mono » (queue de singe) et une visite de marchés qui hébergent les meilleures saveurs de cette ville. Notre dernier arrêt se fera dans un célèbre marché plein de couleurs et de délicieux arômes. (PRI) (DEMI-JOURNÉE)

Culture

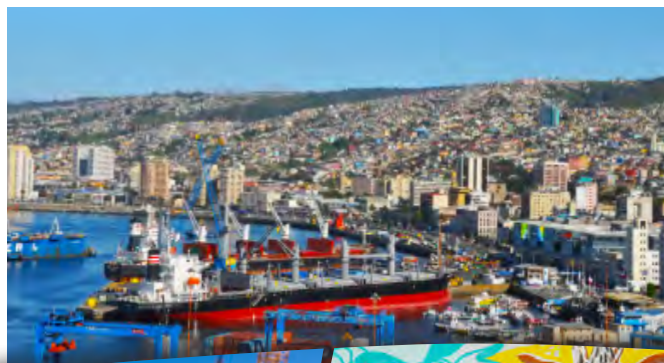

DEVENEZ UN ARTISTE DE RUE (SANTIAGO)

Pendant cette excursion nous partirons de **SANTIAGO** pour rejoindre Valparaiso où nous aurons l'opportunité de faire partie du mouvement artistique du Chili. Après un tour en funiculaire et une rencontre avec des peintres

locaux, nous nous convertirons en artistes à notre tour. Un expert nous guidera pour créer un graffiti personnalisé sur l'un des murs emblématiques de Valparaiso. (PRI) (JOURNEE COMPLETE) (DEJEUNER)

UNE ROUTE PLEINE D'HISTOIRE (LAKE DISTRICT)

Pendant cette inoubliable excursion nous emprunterons une ancienne route connue comme le Chemin Royal, qui était utilisé autrefois pour le transit et le commerce. En sortant de **PUERTO VARAS**, notre parcours commencera avec

d'impressionnants monuments, une habitation mapuche, des petits villages traditionnels, un musée et se poursuivra en longeant le lac Llanquihue. (PRI) (JOURNEE COMPLETE) (DEJEUNER)



SUR LES TRACES DES MAPUCHES (ARAUCANÍA)

Pendant ce tour nous nous plongerons dans la culture Mapuche. L'excursion commence en sortant de **PUCÓN** pour visiter une communauté locale qui offre un regard sur la culture de la région et sur le peuple indigène Mapuche. Le paysage

est composé de montagnes et de la flore native. Par la suite, nous connaissons une famille mapuche qui nous montrera sa maison (ruca) et nous racontera sa vie quotidienne et ses coutumes. (PRI) (DEMI-JOURNEE) (DÉGUSTATION DE PLATS)

EMPREINTES ANTARCTIQUES (PATAGONIA CHI)

Nous connaissons les merveilles culturelles et naturelles de **PUNTA ARENAS**, connue comme la porte d'entrée au continent Antarctique. Nous en apprendrons plus sur l'histoire de cette ville et nous suivrons les pas des courageux explorateurs

des pôles. Nous visiterons aussi une variété de monuments et d'autres lieux incontournables comme la place, le Musée Naval et Maritime, la fameuse rue Roca, le musée Nao Victoria et évidemment la promenade au bord de l'eau de la ville. (PRI) (DEMI-JOURNEE)

Gastronomie et vin



AU-DELÀ DE LA FRONTIÈRE (ALTIPLANO)

Notre journée commence à **ARICA**, où nous aurons l'opportunité de visiter le Musée San Miguel de Azapa, avant de traverser la frontière vers Tacna, au Pérou. Une fois arrivés, nous visiterons un restaurant local pour déguster la

délicieuse gastronomie péruvienne, reconnue mondialement pour ses incroyables saveurs. Après cette agréable pause, nous pourrions faire un city-tour de Tacna. (PRI) (JOURNÉE COMPLETE) (DEJEUNER)



SAVEURS DE SAN PEDRO (ATACAMA DESERT)

Lors de votre séjour dans le nord, il vous faudra absolument goûter sa typique gastronomie tandis que vous découvrirez la culture locale. Nous commencerons en sortant de **SAN PEDRO DE ATACAMA** et nous nous dirigerons vers la petite ville de Ayllu de Coyo, une partie importante

du circuit archéologique, où une famille locale nous recevra. Nous profiterons aussi des saveurs locales dont la viande de guanaco et le populaire arrope de chañar (mélange fait du fruit d'un arbuste aux feuilles caduques). (PRI) (DEMI-JOURNÉE) (DEJEUNER ou DINER)



UN VOYAGE GASTRONOMIQUE (SANTIAGO)

Notre voyage culinaire commencera quand on passera nous chercher à l'hôtel à **SANTIAGO** et que l'on nous conduira à une résidence située dans le prestigieux secteur de Vitacura. Une fois arrivés, un chef-cuisinier nous accueillera avec un verre de vin. Tandis que nous

dégustons ce verre, on nous invitera à participer à la préparation du repas. C'est ainsi que nous aurons l'opportunité de voyager à travers les différentes régions du Chili grâce aux ingrédients et aux plats que nous préparerons. (PRI) (DEMI-JOURNÉE) (DEJEUNER ou DINER)



L'EXPÉRIENCE UMU (EASTER ISLAND)

Cet incroyable événement offre une immersion complète dans la culture Rapa Nui tandis que l'on visite **L'ÎLE DE PÂQUES**. La nuit commence quand les habitants de l'île vous accueillent et vous maquillent le visage. Puis,

commencera la préparation d'un traditionnel umu dans un four en terre, avant la dégustation du banquet. Pour finir, vous assisterez à un émouvant spectacle de danse polynésienne. (SIB) (DEMI-JOURNÉE) (DINER)

Gastronomie et vin



VIGNE SANTA RITA (SANTIAGO)

Votre excursion commencera en allant de **SANTIAGO** vers le sud, sur le chemin de la commune agricole de Buin, située près du fleuve Maipo. Puis vous continuerez vers la célèbre vigne Santa Rita. Vous y dégusterez des vins tandis que

vous explorerez les environs, le vignoble, l'usine d'embouteillage et les caves. Le déjeuner sera servi dans un restaurant local. (SIB) (DEMI-JOURNEE) (DEJEUNER)



DÎNER ET ASSOCIATION DE VIN À LA VINOGRACIA (SANTIAGO)

Pour profiter d'une soirée exceptionnelle à **SANTIAGO**, nous vous recommandons La Vinocracia située dans une maison historique. Ce délicieux restaurant de vins est connu pour sa variété de plats et sa grande sélection

de plus de 1000 vins nationaux et internationaux. Chacun de vos plats sera accompagné du parfait verre de vin. Il s'agit du lieu idéal pour profiter d'une nuit inoubliable. (SIB) (COUCHER DE SOLEIL) (DINER)



VIN ET PATRIMOINE (SANTIAGO)

Nous partirons vers le nord depuis **SANTIAGO** pour arriver à un lieu adorable, qui héberge de merveilleux jardins. Ensuite nous visiterons une vigne où nous ferons un tour et nous profiterons d'un délicieux déjeuner. Puis nous continuerons vers une église du XVIII^e siècle et nous visiterons une

grande variété d'ateliers. Plus tard nous arriverons à une vigne très populaire où nous pourrons goûter la spécialité de la maison. À la fin de la journée, nous ferons un dernier arrêt dans un couvent où, entre les ruines pleines d'histoire, nous visiterons un musée. (PRI) (JOURNEE COMPLETE) (DEJEUNER)



LE PLAISIR DU VIN (SANTIAGO)

Aujourd'hui nous quitterons **SANTIAGO** pour la campagne pour profiter d'une excursion dans la vallée de Casablanca. Nous commencerons par la vigne Catrala qui nous offrira une visite et une dégustation. Ensuite nous

continuerons vers les caves Re pour explorer les vignobles et les salles d'exposition. Enfin nous profiterons d'un bon déjeuner accompagné de vins délicieux. (PRI) (JOURNEE COMPLETE) (DEJEUNER)

Gastronomie et vin



LA CAMPAGNE CHILIENNE (SANTIAGO)

Pendant cette excursion nous vivrons l'expérience unique de découvrir l'essence de la campagne chilienne. Nous partirons depuis **SANTIAGO** vers la fameuse vigne Matetic, où nous aurons l'opportunité de nous balader en vélo, à pied ou à cheval.

Après l'excursion nous ferons un tour de la cave où nous profiterons d'une dégustation de vins. Nous terminerons cette incroyable journée avec un déjeuner spectaculaire dans le restaurant du lieu. (PRI) (JOURNÉE COMPLETE) (DEJEUNER)

UN MIX DE MARCHÉS (LAKE DISTRICT)

Le voyage d'aujourd'hui nous amènera de **PUERTO VARAS** jusqu'à Puerto Montt. D'abord, nous visiterons le marché municipal et Angelmó, qui réunit une grande quantité de stands offrant de l'artisanat et des produits frais. Tandis que nous parcourons ces lieux nous pourrons choisir le

produit qui nous intéresse le plus et le goûter. Ensuite nous embarquerons sur un bateau et nous traverserons un petit canal pour arriver sur l'île de Tenglo et profiter de vues panoramiques sur la ville. (PRI) (DEMI-JOURNÉE) (DÉGUSTATION DE PLATS TYPIQUES)



C'EST VOUS LE CHEF-CUISINIER (LAKE DISTRICT)

Si vous aimez l'art de la cuisine et si vous êtes à la recherche de nouvelles saveurs, ce tour est fait pour vous. Cette délicieuse expérience commencera à **PUERTO VARAS** quand vous vous dirigerez à un local de légumes pour acheter quelques produits frais. À partir de là vous con-

tinuerez jusqu'aux bords du fleuve Maullín. Après avoir pris l'air frais vous entrerez à la cuisine où vous participerez activement. Tandis que le repas se prépare, vous pourrez déguster quelques apéritifs. (SIB) (DEMI-JOURNÉE) (DEJEUNER ou DINER)

DÎNER, DANSE ET HISTOIRE (PATAGONIA CHI)

À **PUERTO NATALES** vous aurez l'opportunité de vous plonger dans un monde de sons et d'images uniques. Ce dîner-spectacle a pour thème l'une des cultures les plus mystérieuses du sud de la Patagonie: les Selknam, aborigènes de la mystique île de Terre de Feu.

Des acteurs, des musiciens et des danseurs vous offriront un spectacle pendant que vous profiterez de la musique débordante de culture, et de mets qui vous mettront l'eau à la bouche. (SIB) (COUCHER DU SOLEIL) (DINER)

ProAdventure



IQUIQUE TOUT TERRAIN (ALTIPLANO)

Aujourd'hui nous participerons à un tour actif et respectueux avec l'environnement qui nous amènera à explorer les paysages de **IQUIQUE** d'une manière très différente. Avec nos fatbikes conçus spécialement avec des pneumatiques larges nous

pourrons pédaler sur la pelouse, le pavé, la terre ou même le sable. Nous parcourons les principaux points d'attraction d'Iquique en incluant des sites historiques, son architecture et une piste cyclable qui relie les deux belles plages. (PRI) (DEMI-JOURNEE)



TREKKING DANS LES HAUTEURS (ATACAMA DESERT)

Cette excursion nous amènera depuis **SAN PEDRO DE ATACAMA** jusqu'à l'imposant stratovolcan appelé Cerro Toco, d'une hauteur de 5.616. Cette randonnée de difficulté modérée est idéale pour des voyageurs de tous niveaux. L'excursion commencera à 5.200. et

nous offrira des vues extraordinaires de la plaine de Chajnantor et des volcans Licancabur et Juriques. Au loin nous pourrons apercevoir l'Observatoire ALMA et des parties du Chili, d'Argentine et de Bolivie. (PRI) (JOURNEE COMPLETE) (SNACK)



EN EXPLORANT LE CÔTÉ OBSCUR DE LA LUNE (ATACAMA DESERT)

Nous partirons depuis **SAN PEDRO DE ATACAMA** pour explorer le désert en quad. Cette amusante excursion maintiendra votre adrénaline tandis que vous traverserez les dunes de sable, les fleuves et que vous naviguerez sur le sol désertique. Votre destination sera un secteur

appelé « le côté obscur » de la Vallée de la Lune, un lieu encore peu connu et visité seulement par les plus chanceux. Au fur et à mesure que vous avancerez, vous découvrirez des vues impressionnantes de la cordillère du Sel. (SIB) (DEMI-JOURNEE)

TREKKING À TEREVAKA (EASTER ISLAND)

Notre aventure commencera sur l'**ÎLE DE PÂQUES** quand nous rejoindrons les pieds du volcan Ma'unga Terevaka. Nous y débiterons notre randonnée jusqu'à une hauteur approximative de 500 m.s.n.m. Pour arriver au sommet du volcan et à un lac sur le cratère connu comme Rano

Aroi. De là nous pourrons profiter d'une spectaculaire vue à 360° de l'île et de l'océan Pacifique. Après un bon repos nous entamerons la descente vers le centre cérémonial Ahu Akivi, où nous verrons 7 fiers mois regardant vers l'océan. (PRI) (DEMI-JOURNEE)

ProAdventure



RANDONNÉE À YERBA LOCA (SANTIAGO)

Yerba Loca est un secret très bien gardé et le lieu parfait pour les amateurs de grand air. Le parc se trouve près de **SANTIAGO** et propose un sentier bien défini vers le glacier que l'on peut rejoindre dans la journée. Le chemin est

incroyable et nous offre des vues phénoménales sur les montagnes des Andes centrales avec sa faune et sa flore locale. (PRI) (JOURNEE COMPLETE) (BOX LUNCH)

PLONGÉE POUR DÉBUTANTS (EASTER ISLAND)

Grâce à sa situation géographique au milieu de l'océan Pacifique, **L'ÎLE DE PÂQUES** héberge une faune marine unique avec environ 25% de poissons endémiques. La température de l'océan est en général chaude et l'eau permet une visibilité incroyable.

Il y a beaucoup de sites qui sont excellents pour plonger comme la plage Anakena, El Arca Perdida, le récif de Las Áncoras (où se trouve le moai immergé) et la falaise Moto Nui (un précipice de 80 mètres couvert de coraux). (PRI) (DEMI-JOURNEE)

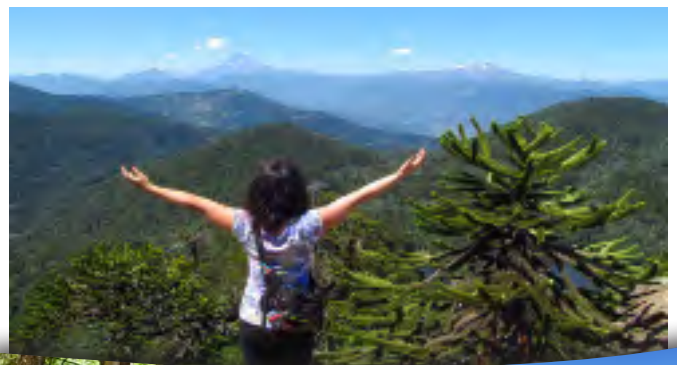
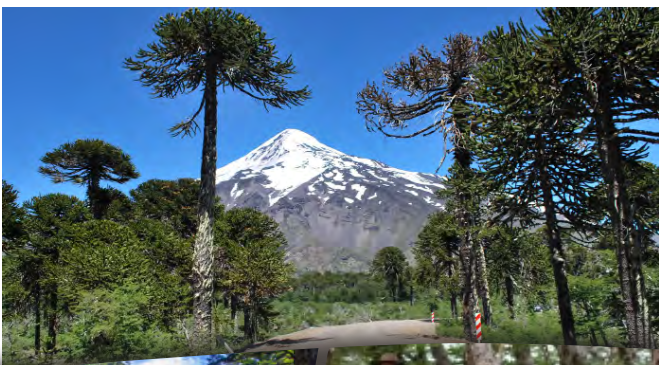

RANDONNÉE À CHEVAL (ARAUCANÍA)

Lors de cette excursion vous pourrez profiter d'une agréable balade à cheval dans les alentours de **PUCÓN**. Votre promenade commencera dans un ranch local et se poursuivra à travers le Parc National Villarrica. Ce parc de 63.000 hectares se

caractérise par ses volcans, ses forêts, ses grottes, ses fleuves et ses lagunes. Au fur et à mesure que vous découvrez toutes ces merveilles de la région de l'Araucanie vous atteindrez un point de vue à couper le souffle. (SIB) (DEMI-JOURNEE) (SNACK)

RANDONNÉE AU CAÑI (ARAUCANÍA)

Le sanctuaire El Cañi à **PUCÓN** est une réserve privée centrée autour de la conservation et de l'éducation. Lors de cette expédition nous commencerons notre randonnée à l'entrée de la réserve où nous pourrions choisir entre différents sentiers qui offrent tous un

décor spectaculaire. Notre sentier entre montagnes, forêts, lacs de cratères, nous mènera jusqu'à un point de vue panoramique à 360°, d'où nous pourrions voir les 4 volcans principaux de la région : Villarrica, Quetrupillán, Llaima y Lanín. (PRI) (JOURNEE COMPLETE)

ProAdventure



ASCENSION DU VOLCAN OSORNO (LAKE DISTRICT)

Lors de votre séjour à **PUERTO VARAS**, une des excursions incontournable est l'ascension du fameux volcan Osorno. Cette aventure commence le jour précédent, quand vous passerez la nuit sur le volcan. Le matin suivant, votre ascension commencera à 1200 mètres.

Pour rejoindre le sommet à 2652 mètres. Sur le chemin vous pourrez profiter de vues merveilleuses sur les villes et les volcans alentours. Il s'agit réellement d'une expérience unique guidée par des professionnels. (SIB) (SÉJOUR D'UNE NUIT) (PENSION COMPLÈTE)

KAYAK DANS LE SUD DU CHILI (LAKE DISTRICT)

Le jour débute en quittant **PUERTO VARAS** en direction de l'estuaire de Reloncaví où commencera votre aventure en kayak. Dans les environs, vous trouverez différentes espaces sauvages qui en font le lieu parfait pour une rencontre réelle avec la région. Après avoir

passé un moment dans l'eau nous arriverons à un ranch pour déjeuner. Puis vous continuerez jusqu'à Cochamó. Là-bas, près du phare, entre les Andes et l'océan Pacifique, vous attendra votre transport. (SIB) (JOURNEE COMPLETE) (DEJEUNER)

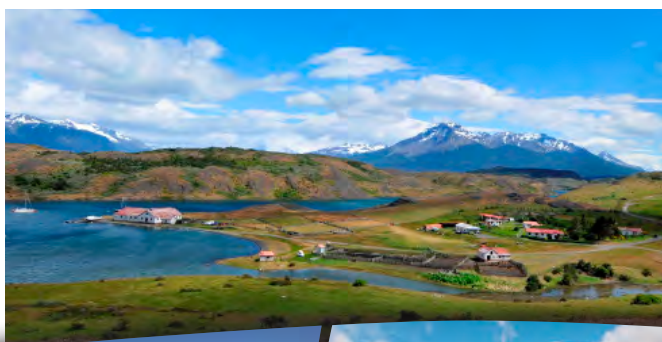

À LA DÉCOUVERTE DE LA PATAGONIE (PATAGONIA CHI)

Aujourd'hui vous aurez l'opportunité d'explorer la Patagonie Chilienne. L'excursion commencera en sortant de **PUERTO NATALES** en direction d'une merveilleuse propriété où vous embarquerez sur un kayak pour naviguer sur les eaux du fjord Eberhad. Ensuite vous serez invité

à déguster un délicieux déjeuner et à faire une randonnée à cheval. Les explorations vous conduiront sur différents sentiers tandis que vous profiterez de la paix et du calme de ce paradis. (SIB) (JOURNEE COMPLETE) (DEJEUNER)

RANDONNÉE AU BOUT DU MONDE (PATAGONIA CHI)

Le tour commence depuis la ville de **PUNTA ARENAS**. Le matin nous suivrons la route du détroit de Magellan pour arriver à la fin du chemin goudronné. C'est là que commencera notre randonnée jusqu'au phare le plus austral du continent. Notre tour nous emmènera à travers la nature

immaculée et les forêts vierges qui se trouvent tout le long de la plage. Nous nous aventurerons le long d'un fleuve pour rejoindre un point de vue d'où nous apercevrons les îles et les montagnes environnantes. (PRI) (JOURNEE COMPLETE) (BOX LUNCH, DEJEUNER)

Observation des étoiles



LA PORTE D'ENTRÉE VERS LE CIEL (ATACAMA DESERT)

Pendant la journée nous quitterons **ANTOFAGASTA** et nous nous dirigerons vers Paranal, un mont situé au milieu du désert. Une fois arrivés nous aurons la possibilité de connaître la plateforme du VLT (en anglais Very Large Telescope) et un télescope de plus de 8 mètres de hauteur. Si cela

est possible, nous pourrions aussi visiter la salle de contrôle, d'où les astronomes contrôlent les différents télescopes de l'observatoire. Ce sera l'occasion parfaite pour apprendre tout ce qu'il y a à savoir sur l'univers. (PRI) (JOURNÉE COMPLETE)



ASTRONOMIE DANS LES ANDES (ATACAMA DESERT)

Le désert d'Atacama est reconnu internationalement pour ses observations astronomiques grâce à son ciel dégagé et son peu d'humidité. Cette excursion nous emmènera depuis **SAN PEDRO DE ATACAMA** jusqu'à différents lieux qui ont été choisis attentivement

pour ses points d'observation astronomiques. Nous aurons l'opportunité d'observer le ciel nocturne et de découvrir une variété de constellations et de planètes tandis que nous dégusterons un délicieux apéritif. (SIB) (COUCHER DE SOLEIL) (SNACK)

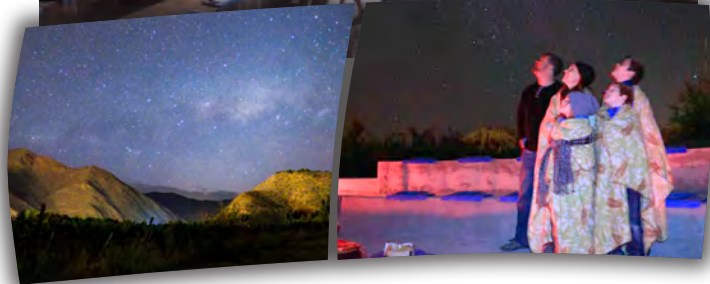

ÉTOILES DANS LE CIEL NOCTURNE (NORTE CHICO)

Pendant la nuit, nous partirons vers **LA SERENA** et nous conduirons vers l'Observatoire Alfa Aldea, situé dans le pittoresque village de Vicuña. Dans cette région, le ciel est très dégagé au moins 300 jours par an et offre une expérience stellaire inoubliable. En arrivant, nous visiterons les installations

de l'observatoire et nous assisterons à une petite présentation. Ensuite nous aurons l'opportunité de voir le ciel nocturne à travers des télescopes à l'air libre. Nous pourrions apercevoir des galaxies, des planètes, les cratères de la lune et même des nébuleuses. (PRI) (COUCHER DE SOLEIL) (SNACKS)

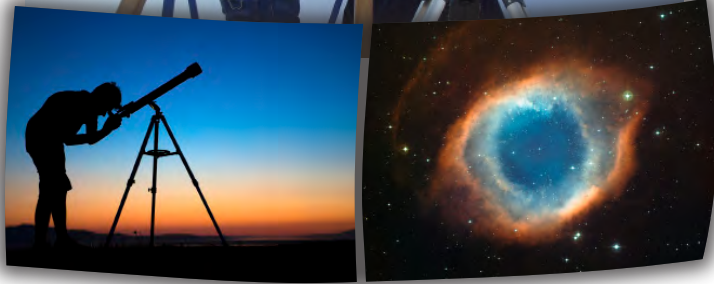

À LA RECHERCHE DES ÉTOILES (SANTIAGO)

L'Observatoire Astronomique Andin situé près de **SANTIAGO** a été construit comme une initiative privée pour les astronomes amateurs et expérimentés. Après en avoir appris un peu plus sur le ciel nocturne, nous aurons l'opportunité d'utiliser un des

télescopes de haute technologie. Tandis que nous observons les centaines d'étoiles qui brillent dans le firmament, les nébuleuses et même les galaxies, nous profiterons d'un délicieux cocktail et d'un snack. (PRI) (COUCHER DU SOLEIL) (COCKTAIL)

Intérêts Spéciaux

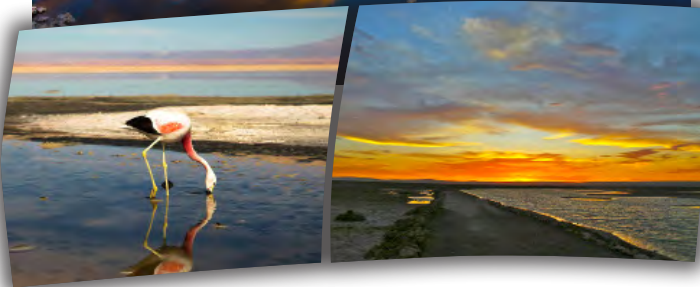

UN LEVER DE SOLEIL DE CINÉMA (ATACAMA DESERT)

Cette excursion a été conçue aussi bien pour des novices que pour des photographes professionnels qui veulent capturer le lever du soleil dans le désert d'Atacama. Tout commencera avant le lever du soleil quand nous quitterons **SAN PEDRO DE ATACAMA** et que nous arriverons à la Réserve Nationale Los Flamencos.

Cette réserve héberge le salar le plus grand du Chili : le salar d'Atacama. De plus, c'est un lieu plein de contrastes et d'une incroyable splendeur. Une fois arrivés nous visiterons la lagune Chaxa et nous préparerons nos appareils photos. (PRI) (DEMI-JOURNEE) (PETIT DEJEUNER)

OBSERVATION D'OISEAUX À ROMAHUE (LAKE DISTRICT)

Près de **PUERTO VARAS** se trouve le centre de conservation Senda Nativa Romahue, lieu d'une grande variété de flore et de faune, dont de nombreuses espèces d'oiseaux endémiques. Lors de cette excursion, un ornithologue professionnel nous guidera à travers

le bois. À midi, nous dégusterons un délicieux déjeuner bio. En extra, nous pourrions naviguer sur le fleuve Maullín et ses zones de bois immergé : un des 7 lieux au monde reconnu pour sa grande biodiversité. (PRI) (JOURNEE COMPLETE) (DEJEUNER)



EN MOTO AUTOUR DU LAC (LAKE DISTRICT)

Aujourd'hui nous participerons à une amusante excursion en sortant de **PUERTO VARAS** pour explorer les alentours du beau lac Llanquihue. Au fur et à mesure que nous avancerons le long de la côte, d'incroyables volcans seront notre

décor et les forêts marqueront notre chemin. Parmi les lieux incontournables, il y a les Rapides de Petrohué, une visite de quelques pittoresques villages et un déjeuner bien mérité. (PRI) (JOURNEE COMPLETE) (DEJEUNER)

EN NAVIGANT AU MILIEU DE LA NATURE (CARRETERA AUSTRAL)

Depuis **PUERTO RÍO TRANQUILO** vous arriverez au parc national le plus proche, lieu d'immenses marécages, de forêts valdiviennes et de canaux. De là vous embarquerez pour une randonnée facile avant de continuer jusqu'au ponton de La Teresa. Une

fois sur le bateau vous descendrez la rivière Exploradores pour arriver à Punta Caldera et sa plage à explorer. Si vous avez de la chance, vous pourrez même apercevoir quelques dauphins. (SIB) (JOURNEE COMPLETE) (SNACK)

ProNature

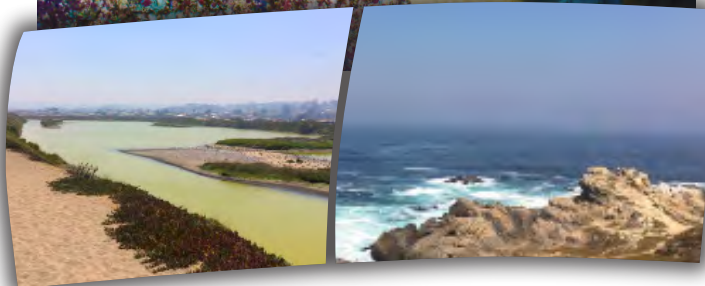

EN EXPLORANT LES RÉSERVES NATURELLES DU CHILI (SANTIAGO)

Nous laisserons **SANTIAGO** derrière nous pour apprécier quelques lieux écologiques du pays. Pour commencer nous nous dirigerons vers une réserve biologique qui héberge une grande variété d'oiseaux et de végétation aquatique. Après avoir visité ce lieu, nous poursuivrons vers un centre marin

où nous recevra un expert et où nous pourrons échanger sur les différentes espèces. Plus tard, nous déjeunerons dans un restaurant local et nous continuerons vers le sanctuaire Isote Punta Peña Blanca pour observer différentes espèces d'oiseaux. (PRI) (JOURNEE COMPLETE) (DEJEUNER)



EN PÉDALANT DANS LE CENTRE HISTORIQUE DE SANTIAGO (SANTIAGO)

Il s'agit du tour parfait pour découvrir **SANTIAGO** d'une manière active tout en explorant le cœur de la ville. Nous suivrons des chemins marqués par le passage du temps, en vélos électriques. Parmi les points d'attraction : le quartier Bellavista, le Palais du gouvernement, la place

d'armes, le parc Forestal, place Italia et le quartier Lastarria. Nous visiterons aussi le mont San Cristóbal, où nous prendrons le téléphérique pour profiter des vues panoramiques sur la ville. (PRI) (DEMI-JOURNEE)



TOUR DE VALPARAISO À PIED (CENTRAL COAST)

Pendant ce tour à pied, nous aurons l'occasion de visiter les grands points d'attraction patrimoniaux et culturels de **VALPARAISO**. Nous aurons le temps d'explorer le centre de la ville, les édifices gouvernementaux, les places, la cathédrale et le port. Nous visiterons

aussi les collines colorées de la ville et ses ascenseurs-funiculaires. Durant cette excursion nous aurons l'occasion de prendre un de ces historiques funiculaires ainsi que le tramway. (SIB) (DEMI-JOURNEE)

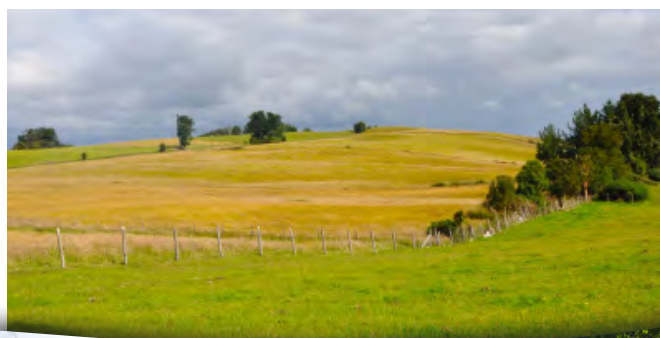

UNE EXPÉRIENCE BIO (LAKE DISTRICT)

Ce tour débutera dès que nous recevrons nos vélos pour partir le long du lac Llanquihue à **PUERTO VARAS**. Après une courte distance, nous arriverons à une plantation bio locale administrée par des naturalistes passionnés. Nous visiterons les différentes cultures, les serres et nous

pourrons voir les animaux circulant librement dans ce magnifique endroit. Tandis que nous nous promènerons dans la propriété nous récolterons quelques produits frais pour préparer un snack à déguster non loin de là, dans un lieu avec une vue incroyable. (PRI) (DEMI-JOURNEE) (SNACK)



LUCIANO K

HOTEL

A Jewel in the Heart of Gastronomic and Cultural Neighbourhood of Santiago

The glamour and elegance of the 1920 is showcase in the architecture and art deco design accompanied by the highest levels of comfort and technology you will find at the best international hotels.

Free wifi and buffet breakfast included

Merced 84, Barrio Lastarria, Santiago CHILE

www.lucianokhotel.com



A Mansion with history, charm and design

LASTARRIA'S SPIRIT

This stunning residence built in 1927 placed in the heart of Santiago's most historical borough has been renovated and converted into a superb boutique Hotel with unrivalled personal service to ensure guests stay in a genuine home from home and live an amazing experience.

Free wifi and buffet breakfast included

Coronel Santiago Buena 188, Barrio Lastarria,
Santiago CHILE

www.lastarriahotel.com



Nos engagements pour un développement durable

PRONATURE

Siège social:

Chili

PROTOURS

Edificio Protours
Imperial 0655 · Puerto Varas
Región de Los Lagos
Chili
Tel.: +56 65 277-2900
Fax: +56 65 277-2908
info@protourschile.com
www.protoursdestination.com

Représentants:

Espagne et Portugal

HEMISUR

Calle Escalinata 1, 3ºB
28223 Pozuelo de Alarcón
Madrid
Espagne
Tel.: +34 91 351-1968
Fax: +34 91 352-5594
hemisur@hemisur.com
www.hemisur.com

Royaume-Uni et Irlande

AMERICAS

11 Hildreth Street
London SW12 9RQ
Angleterre
Tel.: +44 20 7223-4330
Fax: +44 20 7223-4502
americas@americas.co.uk
www.americas.co.uk

**Bénélux, Scandinavie,
Europe de l'Est, Brésil, Afrique du Sud**

**BODY & SOUL
INTERNATIONAL**

Koningin Wilhelminalaan 5
7433 CD Schalkhaar
Pays-Bas
Tel.: +31 570 676-692
info@bodyandsoulinternational.com
www.bodyandsoulinternational.com

Certificats:

Adhésion:

